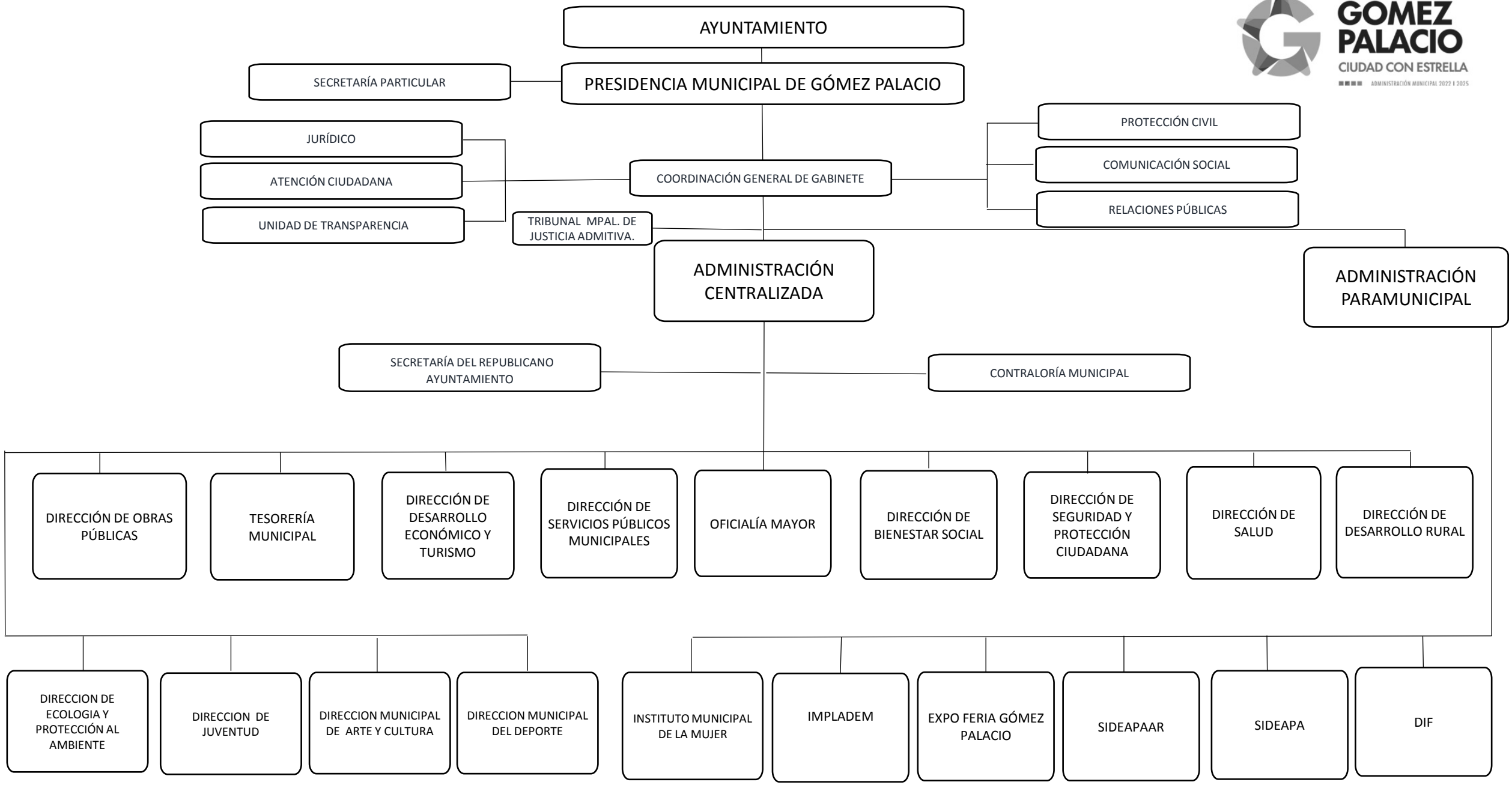
AYUNTAMIENTO
PRESIDENCIA MUNICIPAL DE GÓMEZ PALACIO
SECRETARÍA PARTICULAR
JURÍDICO
ATENCIÓN CIUDADANA
UNIDAD DE TRANSPARENCIA
COORDINACIÓN GENERAL DE GABINETE
PROTECCIÓN CIVIL
COMUNICACIÓN SOCIAL
RELACIONES PÚBLICAS
TRIBUNAL MPAL. DE JUSTICIA ADMITIVA.
ADMINISTRACIÓN CENTRALIZADA
ADMINISTRACIÓN PARAMUNICIPAL
SECRETARÍA DEL REPUBLICANO AYUNTAMIENTO
CONTRALORÍA MUNICIPAL
DIRECCIÓN DE OBRAS PÚBLICAS
TESORERÍA MUNICIPAL
DIRECCIÓN DE DESARROLLO ECONÓMICO Y TURISMO
DIRECCIÓN DE SERVICIOS PÚBLICOS MUNICIPALES
OFICIALÍA MAYOR
DIRECCIÓN DE BIENESTAR SOCIAL
DIRECCIÓN DE SEGURIDAD Y PROTECCIÓN CIUDADANA
DIRECCIÓN DE SALUD
DIRECCIÓN DE DESARROLLO RURAL
DIRECCION DE ECOLOGIA Y PROTECCIÓN AL AMBIENTE
DIRECCION DE JUVENTUD
DIRECCION MUNICIPAL DE ARTE Y CULTURA
DIRECCION MUNICIPAL DEL DEPORTE
INSTITUTO MUNICIPAL DE LA MUJER
IMPLADEM
EXPO FERIA GÓMEZ PALACIO
SIDEAPAAR
SIDEAPA
DIF