



**GÓMEZ PALACIO**  
UNA NUEVA HISTORIA

R. AYUNTAMIENTO DE GOMEZ PALACIO, DGO. 2019 - 2022  
DIRECCION DE OBRAS PUBLICAS Y URBANISMO

**VENTANILLA UNICA  
SDARE**

SISTEMA DURANGUENSE DE APERTURA RÁPIDA DE EMPRESAS

FORMATO UNICO

GOMEZ PALACIO, DGO A 31 DE AGOSTO DEL 2021

**DATOS DEL TRAMITE**

PROPIETARIO: INMOBILIARIA PUNTO DE VENTA TEL

SOLICITANTE: RAUL JESUS GONZALEZ MONTAÑA TEL

**DATOS DE NOTIFICACION**

CALLE: J. MARIA PATONI PONIENTE No. - 963 Int. -

COLONIA: ZONA CENTRO LOCALIDAD: GOMEZ P. DGO

MUNICIPIO: GOMEZ PALACIO, DGO C.P.: 35000

**DATOS DEL PREDIO**

CALLE: J. MARIA PATONI PONIENTE No. - 963 LOTE: MZA:

COLONIA: ZONA CENTRO MUNICIPIO: GOMEZ P. DGO

CLAVE CATASTRAL: 11003-060-011 SUPERFICIE TOTAL (PREDIO) 2,120.00 M<sup>2</sup>

ANOTE CLARAMENTE LO QUE PRETENDE CONSTRUIR: AMPLIACION LOCAL CO-MERCIAL

- |                                       |  |   |   |
|---------------------------------------|--|---|---|
| <input type="checkbox"/> EDIFICACION  | <input type="checkbox"/> INST. ANUNCIO         | <input type="checkbox"/> FRACCIONAMIENTO                        | <input type="checkbox"/> RELOTIFICACION         |
| <input type="checkbox"/> FUSION       | <input type="checkbox"/> SUBDIVISION           | <input type="checkbox"/> DEMOLICION                             | <input type="checkbox"/> INST. ANTENAS          |
| <input type="checkbox"/> USO DE SUELO | <input type="checkbox"/> REGIMEN EN CONDOMINIO | <input checked="" type="checkbox"/> AMPLIACION Y/O REMODELACION | <input type="checkbox"/> CAMBIO DE USO DE SUELO |

OBSERVACIONES: SE PRETENDE AMPLIAR LOCAL COMERCIAL DE UNA SUPERFICIE DE 315.00 M<sup>2</sup>

CROQUIS:

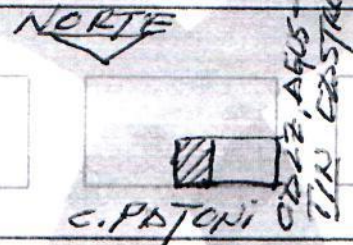

DIRECCION DE DESARROLLO ECONOMICO Y TURISMO  
VENTANILLA UNICA

**RECIBIDO**  
07 SEP 2021

PROTESTO QUE LA INFORMACION ACQUI PROPORCIONADA ES AUTENTICA Y QUE ESTOY FACULTADO LEGALMENTE PARA REQUERIR ESTE TRAMITE

R. AYUNTAMIENTO 2019 - 2022  
GÓMEZ PALACIO, DGO



R. AYUNTAMIENTO GÓMEZ PALACIO, DGO  
2019-2022