PLAN DIRECTOR DE DESARROLLO URBANO GOMEZ PALACIO DURANGO 2003 - 2020

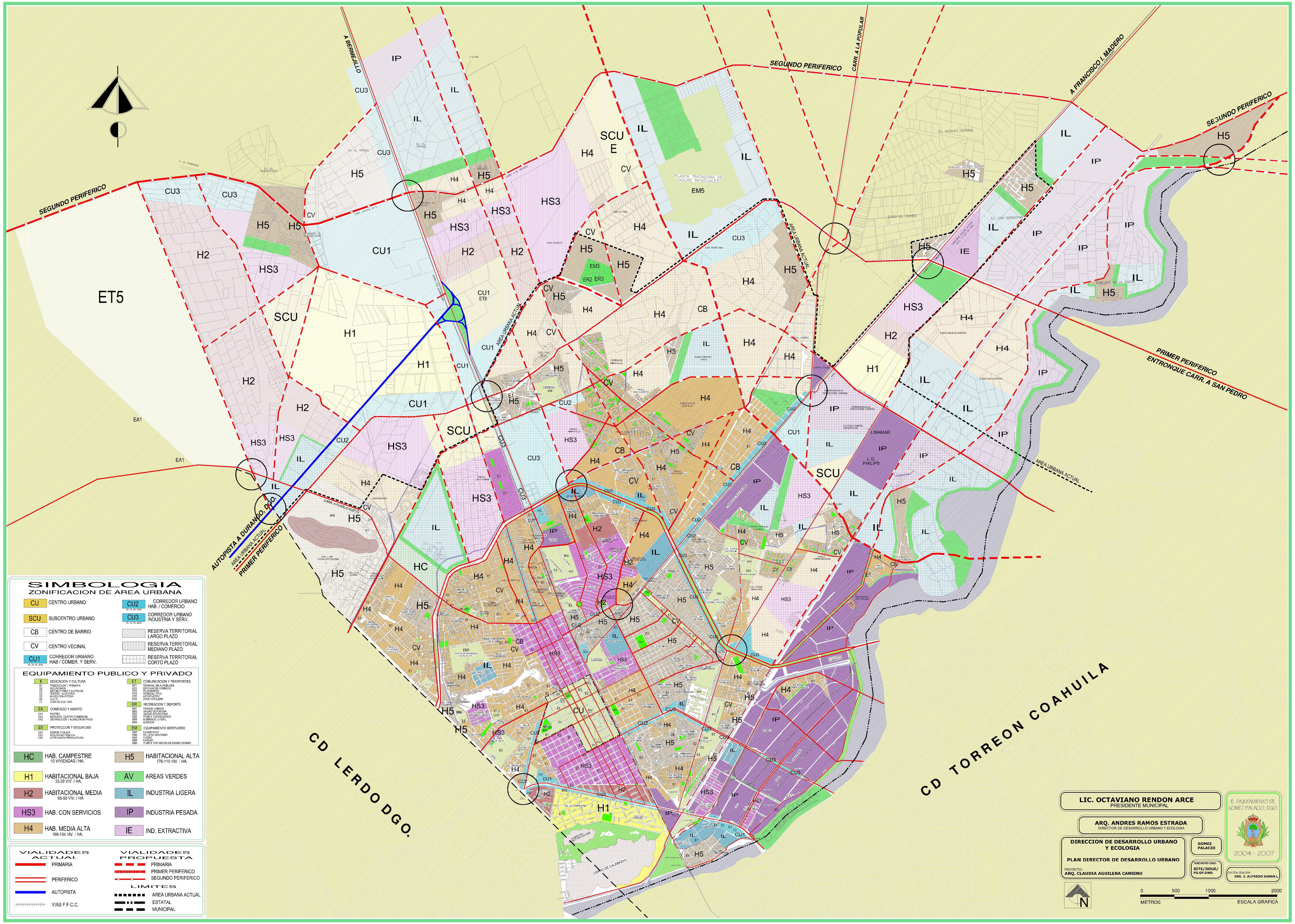

SIMBOLOGIA

ZONIFICACION DE AREA URBANA

CU	CENTRO URBANO	CU2 (6-3.5-25)	CORREDOR URBANO HAB. / COMERCIO
SCU	SUBCENTRO URBANO	CU3 (5-3.5-25)	CORREDOR URBANO INDUSTRIA Y SERV.
CB	CENTRO DE BARRIO	▨	RESERVA TERRITORIAL LARGO PLAZO
CV	CENTRO VECINAL	▥	RESERVA TERRITORIAL MEDIANO PLAZO
CU1 (6-3.5-25)	CORREDOR URBANO HAB / COMER. Y SERV.	▦	RESERVA TERRITORIAL CORTO PLAZO

EQUIPAMIENTO PUBLICO Y PRIVADO

E EDUCACION Y CULTURA
- E1 PREESCOLAR Y PRIMARIA
- E2 SECUNDARIA
- E3 BACHILLERATO Y SUPERIOR
- E4 TEATRO - AUDITORIO
- E5 MUSEO BIBLIOTECA
- E6 CULTO
- E7 CASA DE CULTURA

EA COMERCIO Y ABASTO
- EA1 RASTRO
- EA2 MERCADO, CENTRO COMERCIAL
- EA3 DISTRIBUCION Y ALMACEN DE PROD.

ES PROTECCION Y SEGURIDAD
- ES1 ADMON. PUBLICA
- ES2 SEGURIDAD PUBLICA
- ES3 ACTIVIDADES PRODUCTIVAS

ET COMUNICACION Y TRANPORTES
- ET1 TERMINAL DE AUTOBUSES
- ET2 OFICINAS DE CORREOS
- ET3 TELEGRAFOS
- ET4 TERMINAL FFCC
- ET5 AEROPUERTO
- ET6 ZONA HOTELERA

ER RECREACION Y DEPORTE
- ER1 PARQUE URBANO
- ER2 UNIDAD DEPORTIVA
- ER3 UNIDAD RECREATIVA
- ER4 FERIA Y EXPOSICIONES
- ER5 ALBERGUE JUVENIL
- ER6 ALAMEDA

EM EQUIPAMIENTO MORTUORIO
- EM1 CEMENTERIO
- EM2 RELLENO SANITARIO
- EM3 VIVERO
- EM4 CERESO
- EM5 PLANTA TRATADORA DE AGUAS NEGRAS

HC	HAB. CAMPESTRE 10 VIVIENDAS / HA.	H5	HABITACIONAL ALTA 176-110 VIV. / HA.
H1	HABITACIONAL BAJA 33-29 VIV. / HA.	AV	AREAS VERDES
H2	HABITACIONAL MEDIA 65-50 VIV. / HA.	IL	INDUSTRIA LIGERA
HS3	HAB. CON SERVICIOS	IP	INDUSTRIA PESADA
H4	HAB. MEDIA ALTA 166-104 VIV. / HA.	IE	IND. EXTRACTIVA

VIALIDADES ACTUAL
- PRIMARIA
- PERIFERICO
- AUTOPISTA
- VIAS F.F.C.C.

VIALIDADES PROPUESTA
- PRIMARIA
- PRIMER PERIFERICO
- SEGUNDO PERIFERICO

LIMITES
- AREA URBANA ACTUAL
- ESTATAL
- MUNICIPAL

LIC. OCTAVIANO RENDON ARCE
PRESIDENTE MUNICIPAL

ARQ. ANDRES RAMOS ESTRADA
DIRECTOR DE DESARROLLO URBANO Y ECOLOGIA

DIRECCION DE DESARROLLO URBANO Y ECOLOGIA
PLAN DIRECTOR DE DESARROLLO URBANO
PROYECTO:
ARQ. CLAUDIA AGUILERA CANSINO

GOMEZ PALACIO

ARCHIVO CAD:
SITE/DDUE/
PD.GP.DWG

DIGITALIZACION:
ING. J. ALFREDO DURAN L.

R. AYUNTAMIENTO DE GOMEZ PALACIO, DGO.
2004 - 2007

0 500 1000 2000
METROS ESCALA GRAFICA

N

COMPATIBILIDAD DE USOS DE SUELO

● USO PERMITIDO
◣ USO CONDICIONADO
■ USO PROHIBIDO

USOS Y DESTINOS	HC CAMPESTRE 10 VIV. / HA.	H1 BAJA / 33-29 VIV. / HA.	H2 MEDIA / 65-50 VIV. / HA.	HS3 HABITACIONAL CON SERVICIOS	H4 MEDIA ALTA / 166-104 VIV. / HA.	H5 ALTA / 176-110 VIV. / HA.	CU CENTRO URBANO	SCU SUBCENTRO URBANO	CB CENTRO DE BARRIO	CV CENTRO VECINAL	CU1 CORR. URBANO / HAB / COMER. Y SERV.	CU2 CORR. URBANO / HAB. / COMERCIO	CU3 CORR. URBANO / INDUSTRIA Y SERV.	E EQUIP. DE AMDON. SALUD, ED. Y CULTURA	EA EQUIPAMIENTO DE ABASTO	ER EQUIP. DE RECREACION Y DEPORTE	ES EQUIPAMIENTO DE PROTECCION Y SEG.	EM EQUIPAMIENTO MORTUORIO	ET EQUIP. DE COMUNICACIONES Y TRAN	AV AREAS VERDES Y ESPACIOS ABIERTOS	IL INDUSTRIA LIGERA	IP INDUSTRIA PESADA	IE INDUSTRIA EXTRACTIVA
HABITACIONAL																							
UNIFAMILIAR	●	●	●	●	●	●	■	■	■	■	●	●	■	■	■	■	■	■	■	●	■	■	■
MULTIFAMILIAR	■	■	■	●	●	●	●	●	■	■	●	●	■	■	■	■	■	■	■	●	■	■	■
CONJUNTOS	■	●	●	●	●	●	◣	●	■	■	●	●	■	●	■	●	■	■	■	●	■	■	■
SERVICIOS																							
OFICINAS DE ADMINISTRACION PUBLICA Y PRIVADA																							
OFICINAS SIN ATENCION AL PUBLICO	■	■	◣	◣	◣	◣	●	●	■	■	●	●	●	●	●	●	●	◣	●	■	◣	◣	■
OFICINAS Y CONSULTORIOS CON ATENCION AL PUBLICO	■	■	■	◣	◣	◣	●	●	◣	■	●	●	●	●	●	●	●	■	●	■	■	■	■
REPRESENTANTES OFICIALES, EMBAJADAS, ETC.	■	■	■	■	■	■	●	●	●	■	●	●	■	■	■	■	■	■	■	■	■	■	■
BANCOS Y CASAS DE CAMBIOS	■	■	■	■	■	■	●	●	◣	■	●	●	◣	●	■	■	■	■	■	■	■	■	■
ALMACENAMIENTO Y ABASTOS																							
CENTRAL DE ABASTOS Y BODEGAS DE PRODUCTOS PEDECEDEROS	■	■	■	■	■	■	■	◣	■	■	◣	■	●	■	●	■	■	■	■	■	■	■	■
BODEGAS DE PRODUCTOS NO PERECEDEROS	■	■	■	■	■	■	■	●	■	■	●	■	●	■	●	■	■	■	◣	■	●	●	■
BODEGAS DE SEMILLAS, HUEVO, LACTEOS O ABARROTES	■	■	■	■	■	■	■	◣	■	■	◣	■	●	■	●	■	■	■	■	■	●	●	■
DEPOSITOS DE GAS LIQUIDO, COMBUSTIBLES O EXPLOSIVOS	■	■	■	■	■	■	■	■	■	■	■	■	◣	■	■	■	■	■	■	■	◣	◣	■
GASOLINERAS	■	■	■	■	■	■	◣	●	■	■	●	◣	●	■	◣	■	■	■	◣	■	◣	◣	■
RASTROS, FRIGORIFICOS	■	■	■	■	■	■	■	■	■	■	■	■	●	■	◣	■	■	■	■	■	■	■	■
SILOS Y TOLVAS	■	■	■	■	■	■	■	■	■	■	■	■	●	■	■	■	■	■	■	■	●	●	■
TIENDAS DE PRODUCTOS BASICOS																							
VENTA DE ABARROTES, COMEST. COMIDA SIN COMEDOR O PAN. HASTA 500 M2	■	◣	◣	◣	●	●	●	●	●	●	●	●	◣	■	●	■	■	■	■	■	■	■	■
VENTA DE ABARROTES, COMEST. COMIDA SIN COMEDOR O PAN. MAS 500 M2	■	■	■	■	◣	●	●	●	■	■	●	●	●	■	●	■	■	■	■	■	■	■	■
VENTA DE GRANOS, SEMILLAS, FORRAJES, CHILES O MOLINOS DE NIXT.	■	■	■	■	■	■	■	■	■	■	●	◣	●	■	●	■	■	■	■	■	■	■	■
VENTA DE ARTICULOS EN GRAL. FARMACIAS Y BOTICAS	■	■	■	■	●	●	●	●	◣	■	●	●	◣	■	■	■	■	■	■	■	■	■	■
FARMACIAS, BOTICAS O DROGUERIAS	■	■	◣	◣	●	●	●	●	●	◣	●	●	●	●	■	■	■	■	■	■	■	■	■
TIENDAS DE ESPECIALIDADES																							
HASTA 2,500 M2	■	■	■	■	◣	◣	●	●	■	■	●	◣	■	■	■	■	■	■	■	■	■	■	■
DE MAS DE 2,500 M2 HASTA 5,000 M2	■	■	■	■	■	■	■	●	■	■	●	■	●	■	■	■	■	■	■	■	■	■	■
MAS DE 5,000 M2	■	■	■	■	■	■	◣	◣	■	■	●	■	■	■	●	■	■	■	■	■	■	■	■
TIENDAS DE AUTOSERVICIO																							
HASTA 250 M2	■	■	■	■	■	■	●	●	●	■	●	●	◣	■	●	■	■	■	■	■	■	■	■
DE MAS DE 250 M2 HASTA 5,000 M2	■	■	■	■	■	■	●	●	■	■	●	■	■	■	●	■	■	■	■	■	■	■	■
MAS DE 5,000 M2	■	■	■	■	■	■	●	●	■	■	●	■	■	■	●	■	■	■	■	■	■	■	■
TIENDAS DE DEPARTAMENTOS																							
HASTA 2,500 M2	■	■	■	■	■	■	●	●	■	■	●	■	●	■	■	■	■	■	■	■	■	■	■
DE MAS DE 2,500 M2 HASTA 5,000 M2	■	■	■	■	■	■	●	●	■	■	●	■	●	■	■	■	■	■	■	■	■	■	■
MAS DE 5,000 M2 HASTA 10,000 M2	■	■	■	■	■	■	■	●	■	■	●	■	■	■	●	■	■	■	■	■	■	■	■
MAS DE 10,000 M2	■	■	■	■	■	■	■	●	■	■	●	■	■	■	●	■	■	■	■	■	■	■	■
CENTROS COMERCIALES																							
HASTA 2,500 M2	■	■	■	■	◣	◣	◣	●	◣	■	●	◣	●	■	●	■	■	■	■	■	■	■	■
DE MAS DE 2,500 M2 HASTA 5,000 M2	■	■	■	■	■	■	●	●	◣	■	●	■	●	■	●	■	■	■	■	■	■	■	■
MAS DE 5,000 M2	■	■	■	■	■	■	■	◣	■	■	●	■	■	■	●	■	■	■	■	■	■	■	■
MERCADOS Y TIANGUIS HASTA 10,000 M2	■	■	■	■	◣	◣	◣	●	●	◣	●	◣	●	■	●	■	■	■	■	■	■	■	■
MERCADOS Y TIANGUIS MAS DE 10,000 M2	■	■	■	■	■	■	■	◣	■	■	●	■	●	■	●	■	■	■	■	■	■	■	■
VENTA DE MATERIALES DE CONSTRUCCION Y AUTOMOVILES																							
MAT. DE CONSTR., FERRETERIAS, MADERERIAS, PINT. HASTA 500 M2	■	■	■	■	■	●	●	●	●	■	●	■	●	■	■	■	■	■	■	■	■	■	■
MAT. DE CONSTR., FERRETERIAS, MADERERIAS, PINT. MAS DE 500 M2	■	■	■	■	■	■	◣	●	■	■	●	■	●	■	■	■	■	■	■	■	■	■	■
VENTA Y RENTA DE VEHICULOS Y MAQUINARIA	■	■	■	■	■	■	■	◣	■	■	●	■	●	■	■	■	■	■	■	■	■	■	■
VENTA DE REFACCIONES, LLANTAS Y ACCESORIOS SIN TALLER DE REP.	■	■	■	■	■	■	◣	◣	■	■	●	■	●	■	■	■	■	■	■	■	■	■	■
DESHUESADEROS	■	■	■	■	■	■	■	■	■	■	■	■	●	■	■	■	■	■	■	■	■	■	■
RENTA DE VEHICULOS Y MAQUINARIA	■	■	■	■	■	■	■	■	■	■	●	■	●	■	■	■	■	■	■	■	■	■	■
TALLERES AUTOMOTRICES Y LLANTERAS HASTA 1,000 M2	■	■	■	■	■	◣	◣	■	■	■	●	■	●	■	■	■	■	■	■	■	■	■	■
TALLERES AUTOMOTRICES Y LLANTERAS MAS DE 1,000 M2	■	■	■	■	■	■	■	■	■	■	●	■	●	■	■	■	■	■	■	■	■	■	■
TALLERES DE REPARACION DE MAQUINARIA, LAV. REFRIG., Y BICICLETAS	■	■	■	■	◣	◣	◣	●	■	■	●	■	●	■	■	■	■	■	■	■	■	■	■
TIENDAS DE SERVICIOS																							
BAÑOS, SANITARIOS PUBLICOS, GIMNASIO, SAUNA Y MASAJES	■	■	■	■	■	■	◣	◣	■	■	●	■	●	◣	■	●	■	■	■	■	■	■	■
SALAS DE BELLEZA, PEL., LAVANDERIA, TINTORERIA, SAST. Y LAB. FOTO.	■	■	■	■	◣	◣	◣	◣	■	■	●	◣	◣	■	■	■	■	■	■	■	■	■	■
SERVICIOS DE LIMPIEZA Y MANTENIMIENTO DE EDIFICIOS	■	■	■	■	■	■	◣	■	■	■	●	■	●	■	■	■	●	●	■	■	■	■	■
SERVICIOS DE ALQUILER DE ARTICULOS EN GRAL., PAQUETERIA, MUDANZA	■	■	■	■	■	■	◣	◣	■	■	●	■	●	■	■	■	■	■	●	■	■	■	■
HOSPITALES																							
HASTA 10 CAMAS O CONSULTORIOS	■	■	■	■	◣	●	●	●	●	■	●	◣	●	●	■	■	■	■	■	■	■	■	■
MAS DE 10 CAMAS O CONSULTORIOS	■	■	■	■	■	◣	■	■	■	■	●	■	●	●	■	■	■	■	■	■	■	■	■
CENTROS DE SALUD																							
CLINICAS DE URGENCIAS O CLINICAS EN GENERAL	■	■	■	■	◣	●	●	●	●	■	●	◣	●	●	■	■	■	■	■	■	■	■	■
LAB. DENTALES, ANALISIS CLINICOS, RADIOGRAFIAS O CONSULTORIOS	■	■	■	■	◣	●	●	●	●	■	●	◣	◣	●	■	■	■	■	■	■	■	■	■
ASISTENCIA SOCIAL																							
CENTRO DE TRATAMIENTO DE ENFERMEDADES CRONICAS	■	■	■	■	■	■	■	●	■	■	●	■	■	●	■	■	■	■	■	■	■	■	■
CONTROS DE INTEGRACION JUVENIL Y FAM., ORFANATOS, ETC.	■	■	■	■	■	◣	■	●	■	■	◣	■	●	●	■	■	●	■	■	■	■	■	■
ASISTENCIA ANIMAL																							
SALONES DE CORTE, CLINICAS, DISPENSARIOS, VETERINARIOS Y TIENDAS	■	■	■	■	■	◣	◣	◣	■	■	●	■	●	■	■	●	■	■	■	■	■	■	■
CENTROS ANTIRRABICOS, DE CUARENTENA U HOSPITALES VETERINARIOS	■	■	■	■	■	◣	■	◣	■	■	●	■	●	■	■	●	■	■	■	■	■	■	■
EDUCACION Y CULTURA ELEMENTAL Y MEDIA																							
GUARDERIAS, JARDIN DE NIÑOS O ESC. PARA NIÑOS ATIPICOS Y PRIMARIA	■	◣	◣	◣	●	●	●	◣	●	●	■	■	■	●	■	■	■	■	■	■	■	■	■
ACADEMIAS DE DANZA, BELLEZA, CONTABILIDAD O COMP. HASTA 5,000 M2	■	■	■	◣	●	◣	●	●	◣	■	●	■	■	●	■	■	■	■	■	■	■	■	■
SECUNDARIAS O SECUNDARIAS TECNICAS	■	■	■	■	●	●	●	●	◣	■	●	■	■	●	■	■	■	■	■	■	■	■	■
PREPARATORIAS, INSTITUTOS, TECNOLOGICOS Y CENTROS DE CAP., CONALEP	■	■	■	■	●	●	●	●	◣	■	●	■	■	●	■	■	■	■	■	◣	■	■	■
EDUCACION Y CULTURA SUPERIOR E INSTITUTOS CIENTIFICOS																							
POLITECNICOS Y TECNOLOGICOS, UNIVERSIDADES O ESCUELAS NORMALES	■	■	■	■	●	●	◣	●	■	■	●	■	◣	●	■	■	■	■	■	■	■	■	■
CENTROS DE ESTUDIO DE POSGRADO	■	■	■	■	●	●	●	●	■	■	●	■	●	●	■	■	■	■	■	■	■	■	■
CENTROS Y LABORATORIOS DE INVESTIGACION	■	■	■	■	●	●	■	■	■	■	●	■	●	●	■	■	■	■	■	■	■	■	■
EDUCACION Y CULTURA : EXHIBICIONES																							
ZOOLOGICOS, ACUARIOS, JARDINES BOTANICOS, PLANETARIOS, OBSERVATORIOS, ETC.	■	■	■	■	■	■	■	■	■	■	■	■	■	■	■	●	■	■	■	●	■	■	■
MUSEOS, CENTROS DE EXPOSICION, GALERIAS DE ARTE, SITIOS HISTORICOS	■	■	■	■	■	■	●	●	■	■	●	■	■	●	■	●	■	■	■	●	■	■	■
EDUCACION Y CULTURA : CENTROS DE INFORMACION																							
ARCHIVOS O CENTROS PROCESADORES DE INFORMACION	■	■	■	●	●	●	●	●	■	■	●	■	●	●	■	■	■	■	■	■	■	■	■
BIBLIOTECAS O HEMEROTECAS	■	■	■	●	●	●	◣	●	●	■	●	■	■	●	■	■	■	■	■	■	■	■	■
EDUCACION Y CULTURA : INSTITUCIONES RELIGIOSAS																							
TEMPLOS O LUGARES DE CULTO	■	◣	◣	◣	◣	◣	◣	●	●	■	●	◣	■	●	■	■	■	●	■	■	■	■	■
INSTITUCIONES RELIGIOSAS, SEMINARIOS O CONVENTOS	■	■	■	■	■	◣	◣	●	■	■	◣	■	■	●	■	■	■	●	■	■	■	■	■
RECREACION Y DEPORTES : ALIMENTOS Y BEBIDAS																							
CAFES O FONDAS, RESTAURANTES SIN VENTA DE BEBIDAS ALCOHOLICAS	■	■	■	■	■	◣	●	●	●	●	●	●	●	●	●	●	■	■	■	●	■	■	■
RESTAURANTES CON VENTA DE BEBIDAS ALCOHOLICAS	■	■	■	■	■	◣	●	●	◣	■	●	■	■	■	■	■	■	■	■	■	■	■	■
CENTROS NOCTURNOS	■	■	■	■	■	■	◣	◣	■	■	◣	■	◣	■	■	■	■	■	■	■	■	■	■
CANTINAS, BARES, CERVECERIAS, VIDEO BARES Y VINATERIAS	■	■	■	■	■	■	◣	◣	■	■	◣	■	■	■	■	■	■	■	■	■	■	■	■
RECREACION Y DEPORTES : ENTRETENIMIENTO																							
AUDITORIOS, TEATROS, CINES, SALAS DE CONCIERTOS O CINETECAS	■	■	■	■	■	■	●	◣	■	■	●	■	●	●	■	◣	■	■	■	■	■	■	■
CENTROS DE CONVENCIONES Y AUTOCINEMAS	■	■	■	■	■	■	◣	◣	■	■	◣	■	●	◣	■	●	■	■	■	■	■	■	■
TEATROS AL AIRE LIBRE, FERIAS O CIRCOS TEMPORALES	■	■	■	■	■	●	●	■	■	■	■	■	◣	■	■	■	■	■	■	●	■	■	■
RECREACION Y DEPORTES : RECREACION SOCIAL																							
C. COMUNITARIOS, C. CULTURALES Y SALONES DE FIESTAS INFANTILES	■	■	■	◣	◣	◣	●	●	●	■	●	■	■	●	■	●	■	■	■	■	■	■	■
CLUBES DE GOLF O CLUBES CAMPESTRE CON O SIN VIVIENDA	●	●	◣	■	■	■	■	■	■	■	■	■	■	■	■	●	■	■	■	●	■	■	■
CLUBES SOCIALES, SALONES DE BANQUETES Y DE BAILES	■	■	■	◣	◣	◣	●	●	◣	■	●	■	●	■	■	■	■	■	■	◣	■	■	■
RECREACION Y DEPORTES : DEPORTES																							
PARQUES PARA REMOLQUES Y CAMPISMO O CABAÑAS	◣	■	■	■	■	■	■	■	■	■	■	■	■	■	■	■	■	■	■	●	■	■	■
EQUITACION O LIENZOS CHARROS	◣	■	■	■	■	■	■	■	■	■	■	■	■	■	■	●	■	■	■	●	■	■	■
CANCHAS DEPORTIVAS CUBIERTAS HASTA 5,000 M2	■	■	■	■	■	■	■	■	■	■	■	■	■	■	■	●	■	■	■	◣	■	■	■
ESTADIOS, HIPODROMOS, AUTODROMOS, PLAZAS DE TOROS, CAMPO DE TIRO	■	■	■	■	■	■	■	■	■	■	■	■	■	■	■	●	■	■	■	◣	■	■	■
ALBERCAS, CANCHAS Y PISTAS DEPORTIVAS AL AIRE LIBRE	■	■	■	◣	◣	■	■	■	■	■	■	■	■	■	■	●	■	■	■	●	■	■	■
JUEGOS ELECTRONICOS	■	■	■	■	■	●	●	●	●	■	●	◣	◣	■	■	■	■	■	■	■	■	■	■
BOLICHE, BILLAR, PATINAJE, JUEGOS DE MESA	■	■	■	■	■	■	●	●	■	■	●	■	●	■	■	●	■	■	■	■	■	■	■
SENDEROS O MIRADORES	●	●	●	●	●	●	●	●	●	●	●	●	●	●	●	●	●	●	●	●	◣	◣	◣
CANALES O LAGOS	◣	■	■	■	■	■	■	■	■	■	■	■	■	■	■	●	■	■	■	●	■	■	■
ALOJAMIENTO																							
HOTELES Y ALBERGUES HASTA 100 CUARTOS	■	■	■	■	■	■	●	●	■	■	●	■	●	■	■	■	■	■	■	■	■	■	■
HOTELES Y ALBERGUES MAS DE 100 CUARTOS	■	■	■	■	■	■	◣	●	■	■	●	■	●	■	■	■	■	■	■	■	■	■	■
MOTELES	■	■	■	■	■	■	■	■	■	■	■	■	◣	■	■	■	■	■	■	■	■	■	■
SEGURIDAD																							
DEFENSA : INSTALACIONES PARA EL EJERCITO Y FUERZA AEREA	■	■	■	■	■	■	■	■	■	■	■	■	■	■	■	■	■	■	■	●	■	■	■
POLICIA : GARITAS O CASETAS DE VIGILANCIA	●	●	●	●	●	●	●	●	●	●	●	●	●	●	●	●	●	●	●	●	●	●	●
POLICIA : CENTRALES O ESTACIONES DE POLICIA, ENCIERRO DE VEHICULOS	■	■	■	■	■	■	■	●	■	■	●	■	●	■	■	■	●	■	■	■	■	■	■
ESTACIONES DE BOMBEROS	■	■	■	■	■	■	◣	◣	■	■	●	■	●	■	■	■	●	■	■	■	●	●	■
RECLUSORIOS : CENTROS DE ADAPTACION SOCIAL	■	■	■	■	■	■	■	■	■	■	■	■	●	■	■	■	●	■	■	■	■	■	■
EMERGENCIAS : PUESTOS DE SOCORRO O CENTRAL DE AMBULANCIA	■	■	■	■	■	■	◣	◣	■	■	●	■	●	●	■	■	●	■	■	■	■	■	■
SERVICIOS FUNERARIOS																							
CEMENTERIOS Y CRIPTAS	■	■	■	■	■	■	■	■	■	■	■	■	●	■	■	■	■	●	■	◣	■	■	■
CREMATORIOS Y MAUSOLEOS	■	■	■	■	■	■	■	■	■	■	■	■	●	■	■	■	■	●	■	◣	■	■	■
AGENCIAS FUNERARIAS E INHUMACION	■	■	■	■	■	■	■	◣	■	■	◣	■	●	■	■	■	■	●	■	■	■	■	■
TRANSPORTES TERRESTRES																							
TERMINALES DE AUTOTRANSPORTE URBANO Y COLECTIVOS	■	■	■	■	■	■	■	◣	◣	■	◣	■	●	■	■	■	■	■	●	■	■	■	■
TERMINALES DE AUTOTRANSPORTE FORANEO	■	■	■	■	■	■	■	■	■	■	■	■	■	■	■	■	■	■	●	■	■	■	■
TERMINALES DE CARGA	■	■	■	■	■	■	■	■	■	■	■	■	●	■	■	■	■	■	●	■	■	■	■
ESTACIONAMIENTOS PUBLICOS Y SITIOS DE TAXIS	■	■	■	■	■	■	◣	◣	■	■	●	■	●	■	■	■	■	■	◣	■	■	■	■
ENCIERROS Y MANTENIMIENTO DE VEHICULOS	■	■	■	■	■	■	■	■	■	■	■	■	●	■	■	◣	■	■	■	■	■	■	■
TRANSPORTES AEREOS																							
TERMINALES AEREAS	■	■	■	■	■	■	■	■	■	■	■	■	■	■	■	■	■	■	●	■	■	■	■
HELIPUERTOS	■	■	■	■	■	■	◣	◣	■	■	■	■	◣	■	■	■	■	■	●	■	◣	◣	■
COMUNICACIONES Y TRASPORTES																							
AGENCIAS DE CORREOS, TELEGRAFOS Y TELEFONOS	■	■	■	■	■	■	●	●	●	■	●	●	●	●	■	■	■	■	●	■	■	■	■
CENTRALES TELEFONICAS, DE CORREOS Y TELEGRAFOS CON ATN. A PUBLICO	■	■	■	■	■	■	●	●	●	■	●	●	●	■	■	■	■	■	●	■	■	■	■
CENTRALES TELEFONICAS SIN ATENCION AL PUBLICO	■	■	■	■	■	■	■	■	■	■	●	■	●	■	■	■	■	■	●	■	■	■	■
ESTACION DE RADIO O TELEVISION CON AUDITORIO Y ESTUDIO DE CINE	■	■	■	■	■	■	■	◣	■	■	◣	■	◣	■	■	■	■	■	●	■	■	■	■
INDUSTRIA																							
INDUSTRIA LIGERA, MEDIANA Y PESADA																							
MICROINDUSTRIA Y DE ALTA TECNOLOGIA	■	■	■	■	■	■	■	■	■	■	■	■	●	■	■	■	■	■	■	●	●	■	■
ALIMENTICIA, TEXTIL, DE CALZADO, MANUFACTURERA, ENSAMBLE GRAFICO	■	■	■	■	■	■	■	■	■	■	■	■	●	■	■	■	■	■	■	●	●	●	■
EXTRACTIVA, MANUFACTURERA Y ENSAMBLE	■	■	■	■	■	■	■	■	■	■	■	■	■	■	■	■	■	■	■	●	■	●	●
ESPACIOS ABIERTOS																							
PLAZAS, EXPLANADAS, JARDINES O PARQUES	●	●	●	●	●	●	●	●	●	●	●	●	●	●	●	●	●	●	●	●	●	●	●
INFRAESTRUCTURA : SERVICIOS E INST. DE INFRAESTRUCTURA																							
ANTENAS, MASTILES O TORRES DE MAS DE 30 mts. DE ALTURA	■	■	■	■	■	■	■	◣	■	■	◣	■	◣	●	■	■	■	■	●	■	■	●	●
DIQUES, POZOS, REPRESAS, CANALES DE RIEGO O PRESAS	■	■	■	■	■	■	■	■	■	■	■	■	■	■	■	■	■	■	■	■	■	■	■
ESTACIONES O SUBESTACIONES ELECTRICAS	◣	◣	◣	◣	◣	◣	◣	◣	◣	◣	◣	◣	●	◣	◣	◣	◣	◣	◣	◣	◣	◣	◣
ESTACIONES DE BOMBEO, PLANTAS DE TRATAMIENTO O CARCAMOS	◣	◣	◣	◣	◣	◣	◣	◣	◣	◣	◣	◣	●	◣	◣	◣	◣	◣	◣	◣	◣	◣	◣
TANQUES O DEPOSITOS DE MAS DE 1,000 m3 DE AGUA	◣	◣	◣	◣	◣	◣	◣	◣	◣	◣	◣	◣	●	◣	◣	◣	◣	◣	◣	◣	◣	◣	◣
ESTACIONES DE TRANFERENCIA DE BASURA	■	■	■	■	■	■	■	■	■	■	■	■	◣	■	■	■	■	■	■	■	■	■	■
PLANTAS DE TRATAMIENTO DE BASURA, FERTILIZANTES ORG., R. SANITARIO	■	■	■	■	■	■	■	■	■	■	■	■	■	■	■	■	■	■	■	■	■	◣	■
INCINERADORES DE BASURA	■	■	■	■	■	■	■	■	■	■	■	■	◣	■	■	■	■	◣	■	■	◣	◣	■
FORESTAL : AGRICOLA PECUARIO Y FORESTAL																							
PRADERAS, PAZTIZALES O FORRAJES	■	■	■	■	■	■	■	■	■	■	■	■	■	■	■	■	■	■	■	◣	■	■	■
INSTALACIONES AVICOLAS Y GANADERAS	■	■	■	■	■	■	■	■	■	■	■	■	■	■	■	■	■	■	■	■	◣	■	■
HORTALIZAS, HUERTOS, FLORES, VIVEROS, INVERNADEROS	◣	■	■	■	■	■	■	■	■	■	■	■	●	■	■	◣	■	●	■	●	■	■	■