



NOVIEMBRE DE 2014

ALBERGUE

NOMBRE	EDAD	DOMICILIO	PROCEDENCIA
CONCEPCION BORJAS	82	SANTA MARIA DEL ORO	IMSS
JESUS MANUEL BARRAZA	22	SANTA MARIA DEL ORO	IMSS
JESUS GUERRERO CORRAL	46	SANTA MARIA DEL ORO	IMSS
EVARISTO LUNA HERNANDEZ	78	SAN JUAN DE GUADALUPE	IMSS
MARGARITA HERNANDEZ MACIAS	78	SAN JUAN DE GUADALUPE	CRIT
ABRAHAM CARRILLO ROMERO	42	GUADALUPE VICTORIA	CRIT
MA. GUADALUPE GARCIA ROSALES	36	GUADALUPE VICTORIA	CRIT
ANA CRISTINA CARRILLO GARCIA	10	GUADALUPE VICTORIA	CRIT
RAUL CARMONA RODRIGUEZ	41	REYNOSA, TMPS.	DIF
EVA MEJORADO MEJORADO	29	SANTIAGO PAPASQUIARO, DGO.	CRIT
LUIS ANGEL CARREÑO MEJORADO	8	SANTIAGO PAPASQUIARO, DGO.	CRIT
JENIFER ESQUIVEL	22	COL. VILLA NAPOLES	HOSPITAL GENERAL
MARIA DE LOURDES REYNA	48	COL. VILLA NAPOLES	HOSPITAL GENERAL
ARACELI GUZMAN	38	NAZARENO, DGO.	HOSPITAL GENERAL
MA. DE LOURDES ALVARADO	63	NAZARENO, DGO.	HOSPITAL GENERAL
OLIVIA MOTA RIOS	59	SANTA MARIA DEL ORO	ISSSTE
ALEJANDRA MARTINEZ AVALOS	26	SIMON BOLIVAR	ISSSTE
VIDAL MARTINEZ AVALOS	22	SIMON BOLIVAR	ISSSTE
NEREYDA RUBIO	38	DURANGO, DGO.	CRIT
ANDREA ANTIMO RUBIO	6	DURANGO, DGO.	CRIT
SEVERIANO RETIZ	47	EJ. GRANJA MORELOS, DGO.	HOSPITAL GENERAL
VENTURA RETIZ	68	EJ. GRANJA MORELOS, DGO.	HOSPITAL GENERAL
LAURA A. PEREZ	26	CD. JUAREZ, CHIH.	DIF
LUIS M. ORTEGA	31	CD. JUAREZ, CHIH.	DIF
MIGUEL A. ORTEGA	7	CD. JUAREZ, CHIH.	DIF
ABRIL E. ORTEGA	4	CD. JUAREZ, CHIH.	DIF
SILVIA ORTEGA	3	CD. JUAREZ, CHIH.	DIF
IGNASIO QUINTANA Q.	48	CABALLOS, DGO.	HOSPITAL GENERAL
GORETTI GARCIA FAVILA	2	SANTA CLARA, DGO.	CRIT
ANA GABRIELA FAVILA GONZALEZ	22	SANTA CLARA, DGO.	CRIT
JOHANAN MORALES LOPEZ	5	SANTIAGO PAPASQUIARO, DGO.	CRIT
MA. JOSEFA GONZALEZ	43	SANTIAGO PAPASQUIARO, DGO.	CRIT
MAYELA GONZALEZ GARCIA	41	SANTA CLARA, DGO.	CRIT
JUAN GONZALEZ GARCIA	56	SANTA CLARA, DGO.	CRIT
HERLINDO CORRAL RODRIGUEZ	41	LAS NIEVES, DGO.	ISSSTE
UBALDO CORRAL	68	LAS NIEVES, DGO.	CRIT
PETRITA PUENTES	62	NAZAS, DGO.	CRIT
YAVE SINAHÍ BALDERAS	18	NAZAS, DGO.	CRIT



MA. DE LOS ANGELES SANCHEZ	36	VILLA UNION, DGO.	CRIT
JESUS ANTONIO PEREZ	12	VILLA UNION, DGO.	CRIT
OLIVIA MOTA RIOS	59	SANTA MARIA DEL ORO	ISSSTE
ASCENCION MERAZ V.	44	CD. JUAREZ, CHIH.	CRIT
KARIME REYES MERAZ	8	CD. JUAREZ, CHIH.	CRIT
GUADALUPE OROZCO	36	VICENTE GUERRERO, DGO.	CRIT
DULCE MA. SALAS OROZCO	3	VICENTE GUERRERO, DGO.	CRIT
ENEDINA DOMINGUEZ	58	DURANGO, DGO.	CRIT
LILIA LARA DOMINGUEZ	28	DURANGO, DGO.	CRIT
MELISSA ZUÑIGA LARA	10	DURANGO, DGO.	CRIT
ANDRES BORJA	61	SANTA MARIA DEL ORO	ISSSTE
MARCELA DURAN	36	RODEO, DGO.	CRIT
MARIA DEL SOL HERNANDEZ	2	RODEO, DGO.	CRIT
MA. CANDELARIA MORENO	43	CEBALLOS, DGO.	ISSSTE
JUAN ANTONIO FLORES SOLIS	44	CEBALLOS, DGO.	ISSSTE
CRISANTA GALVAN	38	GUADALUPE VICTORIA, DGO.	CRIT
GEOVANY LOPEZ	16	GUADALUPE VICTORIA, DGO.	CRIT
ELVIRITA LOPEZ	80	MONTERREY, N.L.	DIF
PAOLA BERENICE B	18	CHIHUAHUA, CHIH.	HOSPITAL GENERAL
CESAR NUÑEZ	25	CHIHUAHUA, CHIH.	HOSPITAL GENERAL
UBALDO CORRAL		SANTA VILLA	ISSSTE
HERLINDO CORRAL RODRIGUEZ		SANTA VILLA	ISSSTE
SERGIO MARTINEZ ARZATE	31	DURANGO, DGO.	DIF
GRACIELA SALDAÑA	55	SIMON BOLIVAR	CRIT
MARISELA RODRIGUEZ SALDAÑA	18	SIMON BOLIVAR	CRIT
GLORIA I. QUINTERO	26	SANTIAGO PAPASQUIARO, DGO.	CRIT
NATALIA NOEMI VARGAS	3	SANTIAGO PAPASQUIARO, DGO.	CRIT
VELIA ESPINOZA SALDAÑA	46	CUENCAME, DGO.	HOSPITAL GENERAL
JUANA VAZQUEZ GARCIA	68	CUENCAME, DGO.	HOSPITAL GENERAL
FRANCISCO JAVIER BUCIO V.	43	CEBALLOS, DGO.	HOSPITAL GENERAL
MA. GUADALUPE GORDILLO	17	SAN LUIS DEL CORDERO, DGO.	HOSPITAL GENERAL
LUIS PEREZ	27	SAN LUIS DEL CORDERO, DGO.	HOSPITAL GENERAL
MARIA JAQUEZ RIOS	42	JUAN ALDAMA, ZAC.	CRIT
DIEGO SANTOS JAQUEZ	7	JUAN ALDAMA, ZAC.	CRIT
SUSANA MARTINEZ GARCIA	38	SANTIAGO PAPASQUIARO, DGO.	CRIT
ANGELA GUADALUPE QUIÑONEZ	13	SANTIAGO PAPASQUIARO, DGO.	CRIT
MA. LORENA CALVO SAUCEDO	37	SANTIAGO PAPASQUIARO, DGO.	CRIT
MARELY GUADALUPE MARTINEZ	3	SANTIAGO PAPASQUIARO, DGO.	CRIT
NYDIA ARROYO MANCILLA	37	VILLA UNION, DGO.	CRIT
GAEL ARTURO GALINDO ARROYO	6	VILLA UNION, DGO.	CRIT
MA. DE LA LUZ GALLARDO	49	VILLA UNION, DGO.	CRIT
PERLITA ANDRADE GALLARDO	15	VILLA UNION, DGO.	CRIT
AMELIA BURCIAGA CALDERON	39	GUADALUPE VICTORIA, DGO.	CRIT



JOSE MANUEL RIOS	14	GUADALUPE VICTORIA, DGO.	CRIT
MA. GUADALUPE CORRAL	58	SANTIAGO PAPASQUIARO, DGO.	CRIT
JOSE ANTONIO TORRES ESTRADA	10	SANTIAGO PAPASQUIARO, DGO.	CRIT
ERNESTINA VAZQUEZ SALAS	31	GUADALUPE VICTORIA, DGO.	CRIT
SERVANDO SANCHEZ VAZQUEZ	4	GUADALUPE VICTORIA, DGO.	CRIT
JUAN ALBERTO ORTIZ VARELA	45	SANTA MARIA DEL ORO	ISSSTE
JUANA VAZQUEZ GARCIA	68	CUENCAME, DGO.	HOSPITAL GENERAL
VELIA SALDAÑA ESPINOZA	46	CUENCAME, DGO.	HOSPITAL GENERAL
ELODIA BERUMEN	50	CANATLAN, DGO.	CRIT
JOSELIN GUTIERREZ B.	19	CANATLAN, DGO.	CRIT
JOSE MA. PONCE PUENTE	50	ORIENTE AGUANAVAL	HOSPITAL GENERAL
FELIPA SALGADO ARREDONDO	41	SANTA MARIA DEL ORO	ISSSTE
ANGEL ANTONIO DIAZ GUTIERREZ	7	SANTIAGO PAPASQUIARO, DGO.	CRIT
ONELDA GUTIERREZ	27	SANTIAGO PAPASQUIARO, DGO.	CRIT



ASILO DE ANCIANOS

MUJERES
CONSUELO RODRÍGUEZ RUBIO
DORA BARAJAS ARCEA
DORA HERRERA GÓMEZ
EMMA RAMÍREZ AGUILERA
ESPERANZA HERNÁNDEZ SÁNCHEZ
ELVIRA FRÍAS DELGADO
EVANGELINA RUISECO CABRERA
FRANCISCA MARTIN GUERRERO
GERTY PRESSOIR HERNÁNDEZ
MA. FRANCISCA CUEVAS FLORES
MA. GUADALUPE RUBIO GARCÍA
MARÍA DE SANTIAGO NÁJERA
MARÍA HERNÁNDEZ PÉREZ
MA. ISABEL REYES CAMACHO
MARÍA MELÉNDEZ AGUILAR
MANUELA ANDRADE CABRALES
MA. DE LA LUZ MUÑOZ MUÑOZ
NATIVIDAD CÁRDENAS MENDOZA
RAQUEL GONZÁLEZ ZAMORA
SOCORRO MERCADO TREJO
SOCORRO RODRÍGUEZ VENEGAS
MA. TERESA MARTÍNEZ SALAS

HOMBRES
ANTONIO VILLAREAL AGUILERA
ALEJANDRO TENA OVIEDO
ARTURO OTILIO PEÑA ARGUIÑES
FRANCISCO CHÁVEZ DE LA CRUZ
JESÚS LUNA MATA
JOSÉ RAMÍREZ SÁNCHEZ
JOSÉ DAVID SÁNCHEZ DURAN
JESÚS REYES GONZÁLEZ
JOSÉ TITO NAVARRO
SANTIAGO CASILLAS SÁNCHEZ
PAULINO LEÓN CAMARGO
TOMAS DAVID GONZÁLEZ MORA
JESÚS ZÚÑIGA HERNÁNDEZ
CARMELO MARTÍNEZ JARAMILLO
JUAN QUEZADA RODRÍGUEZ
RITO RODRÍGUEZ GONZÁLEZ

SERVICIOS DE COMIDA A LOS ASILADOS

ASILO	INDICADOR	NUMERO
ADULTOS MAYORES HOSPEDADOS	PERSONAS	41
NUEVOS INGRESOS	PERSONAS	3
DEFUNCIONES	PERSONAS	1
RETIROS VOLUNTARIOS	PERSONAS	3
DESAYUNOS BRINDADOS	SERVICIO	1271
COMIDAS BRINDADAS	SERVICIO	1271
CENAS BRINDADAS	SERVICIO	1271
REFRIGERIOS BRINDADOS	SERVICIO	1271



CAPILLAS DE VELACION DIF

FECHA	NOMBRE	TRASLADO
01/11/2014	SR. ISABEL SOTO RANGEL	
01/11/2014	AURORA MACIAS ZEPEDA	MPAL. NUEVO
02/11/2014	R.N. MADELEIN SEGURA SILVA	DIRECTO
03/11/2014	R.N. HERNANDEZ CHAVEZS	DIRECTO
03/11/2014	R.N. HERNANDEZ SOTO	DIRECTO
04/11/2014	JESUS GARCIA CHAIREZ	
06/11/2014	FELIPE PEDROZA LEON	DOMICILIO
06/11/2014	NIÑO ALEJANDRO CASTAÑO RMZ.	EJ. EL TRIUNFO
06/11/2014	XIMENA GONZALEZ ARGOMANIZ	SAN MIGUEL MPIO.MATAMOROS
07/11/2014	MARIA NOHEMI MARTINEZ AGUIRRE	DOMICILIO
07/11/2014	MARIA REMEDIOS AYALA MACIAS	DOMICILIO
09/11/2014	GREGORIO DE LA CRUZ SAENZPARDO	
09/11/2014	YOLANDA ALICIA PUENTE RAMIREZ	CAPILLA
14/11/2014	FUNERARIA FLORES	DIRECTO
10/11/2014	HERMELINDA DIAZ VALDEZ	DOMICILIO
14/11/2014	PEDRO ESTALA REYES	A FUTURO
14/11/2014	ANTONIO BRICEÑO BOZQUES	PANTEON DE NOE, DGO
15/11/2014	JUAN MANUEL SANCHEZ CASTAÑEDA	MPAL. VIEJO
15/11/2014	DAMASO CONTRERAS RAMIREZ	BERMEJILLO. DGO
17/11/2014	SOCORRO OROPEZA GARCIA	MPAL. VIEJO
18/11/2014	JOAQUIN HERNANDEZ CHAVEZ	MPAL. NUEVO
19/11/2014	ALVARO GUADALUPE PEREZ RDZ.	SIMON BOLIVAR DGO
19/11/2014	RAMON DELGADO RAMIREZ	MPAL. NUEVO
19/11/2014	JUAN ANTONIO CHAVEZ CARREON	JAZMIN
19/11/2014	ANGELA CARREON GARCIA	MPAL VIEJO
22/11/2014	NO TIENE NOMBRE	
22/11/2014	ANTONIO RIVAS FLORES	MPAL. VIEJO
22/11/2014	LUIS ANTONIO MELENDEZ PAURA	MPAL. VIEJO
24/11/2014	CASTULA GONZALEZ PEREZ	PARQUE HUNDIDO
24/11/2014	VICENTE BANDA DE SANTIAGO	VIÑEDO
27/11/2014	MOISES VARELA GARCIA (INDIGENTE)	MPAL. NUEVO
27/11/2014	CANDELARIA VAZQUEZ JARAMILLO	MPAL. VIEJO
28/11/2014	ENRIQUE HERNANDEZ ACOSTA	PASTOR ROUAIX, DGO
28/11/2014	FUNERARIA RESURRECCION	DIRECTO
28/11/2014	MARIA NIEVES NOVELLA	PANTEON JAZMIN
29/11/2014	JOSE GUADALUPE MAGDALENO ATILANO	DINAMITA, DGO.
30/11/2014	AGUSTIN JIMENEZ BARRAZA	STA. BARBARA,DGO.



CASA CLUB DE LA TERCERA EDAD

TALLER DE TAE CHI
GUILLERMINA ARREOLA
CRUZ ORTIZ SAUCEDO
YOLANDA RUBIO
SOTERA GUTIERREZ SANCHEZ
CONCEPCION VARGAS GONZALEZ
FRANCISCA REYES CATRO
BERNABE REYES ORRANTE
IRMA MARTINEZ CALVILLO
CLEMENTINA JIMENEZ BALDERAS
FRANCISCA GUERRERO LIMONES
MARGARITA MONTAÑEZ IDROGO
TRINIDAD AVIÑA DE MUÑOZ
LETICIA ESPARZA GONZALEZ
FRANCISCA RODRIGUEZ RENOVATO
CLEOTILDE CASTAÑEDA AVILA
ROSA CASTAÑEDA AVILA
DORALIA HERNANDEZ HERNANDEZ
FELIPE RAMIREZ MORENO
AMERICA NAVARRO FRANCO
ALICIA CASTAÑEDA GONZALEZ
ALICIA ALVARADO MUÑOZ
DANIEL ALVARADO MUÑOZ
MARICARMEN VAZQUEZ GARCIA
SOCORRO BERMUDEZ
ELIA SALINAS LOPEZ
MARIA ESPERANZA ALCALA SOLIS
MANUELA VALENZUELA GALINDO
GUADALUPE X ALVAREZ
ABEL LIMONES GONZALEZ

TALLER DE DANZA
ANSELMA QUEVEDO GONZALEZ
IRENE GARCIA MARTINEZ
YOLANDA RUBIO FAVELA
VICTORIA MEZA ESPINO
MARIA LUISA TREVIÑO CASTAÑEDA
MARIA ELDA MENDEZ MENCHACA
TRINIDAD AVIÑA LIMONES
MARIA LUISA MENDOZA RODRIGUEZ
BERNABE REYES ORRANTE



MARIA CRISTINA RODRIGUEZ ALVAREZ
MARIA MAGDALENA SOLORZANO AYALA
REBECA MAYORAL PEREZ
JOSEFINA TALAVERA TORRES
MARICELA LIMONES GALLEGOS
DORALIA HERNANDEZ HERNANDEZ
ANDRES JOAQUIN SOTO DIAZ
GLORIA ALICIA LIMONES SOTO
MARTHA FLORES SILVA
TERESA LOPEZ GUERRERO
MANUELA VALENZUELA GALINDO
CATALINA QUINTERO LOPEZ
MARIA DE JESUS MARQUEZ FERNANDEZ
CONSUELO DE LA CRUZ GALLEGOS
MA CENICEROS HERNANDEZ
MA DE LOS ANGELES DE LA FUENTE GONZALEZ
ENRIQUETA HURTADO HINOSTROZA
FELICIANA GONZALEZ MALTOS

TALLER CACHIBOL
ADRIANA LIMONES
ANA MARIA RAMIREZ VILANUEVA
BERTHA ALICIA SOLIS VARELA
CONCEPCION AVALOS
GUADALUPE DEL SOCORRO ZATARAIN HERNANDEZ
GUADALUPE SIFUENTES
JUANA MANUELA SOLANO ADAME
JUANA MARIA LOPEZ ESPINO
MAGDALENA
MARGARITA MENA BECERRA
MARIA DEL CARMEN MENDEZ LOPEZ
MARIA ENRIQUETA LOPEZ HERNANDEZ

BISUTERIA
AURORA ROJO MALDONADO
ELVIRA RODRIGUEZ SALAZAR
MARIA ELENA FLORES PUENTES
MARIA ECHEVERRIA ATILANO



MAURA MUELA GONZALEZ
IRENE MARTINEZ
BERNARDINA CASAS ONTIVEROS
CARMEN VALENZUELA
OFELIA MORENO RAMIREZ
MARIA ISABEL TORRES CALDERA
ROSA DELIA LUNA SALAZAR
YOLANDA MADRID REYES
MARIA EUGENIA MARTINEZ
MARIA LUCIA GARCIA VICARIO

TALLER DE PINTURA TEXTIL
ALICIA FLORES SOTERO
MERCEDES HERNANDEZ CASTRO
MARIA DE JESUS CONTRERAS MIJARES
CONSUELO SALAZAR SALAS
JUANA MARIA AVILA RIVAS
SARA SANTOS TORRES

TALLER TEJIDO
CONSUELO SALAZAR SALAS
MARIA LUISA MORAN RODRIGUEZ
CONCEPCION SANTILLAN TAVAREZ
AMPARO SANTILLAN TABARES
NATALIA SALAZAR CHAIREZ
EUDOCIA RIOS
FRANCISCA PARADA LIRA
MA ELEAZAR TOVAR CASTRO
CATALINA QUINTERO LOPEZ
MARIA DEL ROSARIO PACHECO MIRELES
CECILIA RODRIGUEZ
JUANA SOCOROO CENICEROS RAMIREZ

TALLER CANTO
ELISA GONZALEZ ESPARZA
MARIA ADELA HERNANDEZ SIFUENTES
FRANCISCA GALAVIZ SERRANO
CANDELARIO DOMINGUEZ GALAVIZ



GREGORIO VARGAS MACIEL
MARIA NATIVIDAD FRAYRE PUENTES
SOCORRO TEJADA RODRIGUEZ
JUAN GONZALEZ MADRID
RAUL REQUEJO TAPIA
DANIEL SOLIS FELIX
BERTHA ALICIA RIVAS
ELDA CATALINA DELGADO FLORES
LILIA RODRIGUEZ RUBIO
JESUS CHAVEZ ARIAS
FRANCISCO BERUMEN FRIAS

TALLER BORDADO EN LISTON

MARIA ENGRACIA CONTRERAS ORTIZ
GLORIA FERNANDEZ SALAS
ELOISA CHAVEZ VILLALOBOS
ELOISA CHAVEZ REYNOSO
MARIA DE JESUS DE ROBLES MARTINEZ
MARIA GUADALUPE MORALES HERNANDEZ
VERTHA ALICIA SOLIS VARELA
MARIA HILARIA FLORES ORDAZ
MAURICIA VALENZUELA HERNANDEZ
NICOLAZA HERNANDEZ LOPEZ

TALLER CORO

MARIA LUISA CABRAL DEL RIO
IRENE GARCIA MARTINEZ
MARIA ASUNCION MEDINA ANAYA
MARIA MAGDALENA SOLORZANO AYALA
ENRIQUETA DEL CARMEN DEMPULFF TERRONES
ANDREA QUIROZ

TALLER DOMINO

JOSE ENCARNACION DURAN GARCIA
JOSE ROSARIO MARTINEZ CARRERA
ISAIAS ALVAREZ CASTRO
TRINIDAD RAMIREZ MACIAS
MANUEL RIVAS VARELA
JESUS TORRES LLAMAS
JULIO MEJIA VAZQUEZ
ANGEL RODRIGUEZ FAVELA



ARTES PLASTICAS
MARIA DE LOURDES TORRES GUERRERO
MARIA TERESA DEL PILAR AGUILERA GARCIA
SANJUANA CORDOVA CERVANTES
BERNARDINA CASAS ONTIVEROS
VICTORIA MEZA ESPINO
LETICIA MENDEZ AGÜERO
TERESA LAVORICO MEZA
SANTIAGO BENITEZ GUERRERO
SILVIA RODRIGUEZ ALONSO
ANDREA QUIROZ
LUZ MARIA MERAZ ARREOLA
MARIA CASTRO ROBLEZ

ATLETISMO
JAVIER ZATARAIN HERNANDEZ
TRINIDAD GONZALEZ LOPEZ
ARTURO JUAREZ GARCIA
CRSITINA BARRERA GONZALEZ

CASA CLUB 3A. EDAD "AÑOS DORADOS" SAN JOSE DE VIÑEDO, DGO.
RAMONA FAVELA SERRANO
MARGARITA JORDAN SALAZAR
ALEJANDRA KARITINA JORDAN SALAZAR
MARIA GUADALUPE VALDEZ TORRES
PETRA PEREZ GARCIA
MARIA DEL SOCORRO GARCIA CARREON
IMELDA RIVAS GARCIA
SILVIA FAVELA ALMANZA
OFELIA DEL TORO VILLA
CRISTINA MACIEL URIBE
SANTA VAZQUEZ PEREZ
MARTHA SALAZAR RAMIREZ
CONSUELO VENEGAS FLORES
LAURA DEBORA ZENDEJAS
MARIA GUADALUPE PUENTES OLVERA
NATALIA VAZQUEZ GAYTAN

CASA CLUD 3A. EDAD "ALEGRIA DE VIVIR" SANTOÑA, DGO.
GABRIELA RUBIO HIDROGO



TOMASA ARELLANO MORENO
ANDREA DE LA ROSA RUBIO
SOCORRO ORTIZ RAMIREZ
MARIA REQUEJO GALVAN
MARIA LUISA ZUÑIGA DIAZ
SAN JUANA IBARRA GONZALEZ
MARIA DE LA LUZ VILANUEVA SILVA
MARIA CRUZ MARTINEZ GONZALEZ
AMPARO ORTIZ MORENO
TOMASA MORALES GONZALEZ
REFUGIO REQUEJO ARELLANO
ARMANDINA GONZALEZ RUIZ
ELVIRA REQUEJO ARELLANO

CASA CLUB 3A. EDAD "LUZ DE AMOR" GREGORIO A. GARCIA, DGO.
VIRGINIA MENDEZ GALVAN
LEONOR VALLES SIFUENTES
ANA MARIA SAUCEDO RODRIGUEZ
ALEJANDRINA ESCALERA ESCALERA
JUANA HINOSTROZA MARTINEZ
GUADALUPE CARRANZA
MARIA MAGDALENA MURILLO CARRANZA
MARIA DE LA LUZ LOPEZ LOPEZ
GUILLERMINA MARTINEZ VALLES
TEODORA MARTINEZ
MANUELA CASTRO FAVELA
EVA CARDONA CASTRO
PETRA ARGUIJO TORRES
APOLINAR HINOSTROZA
MARIA GUADALUPE TORRE
MARCELA CENICEROS CARDONA

CASA DE LA 3A. EDAD "AÑOS DORADOS" CALIFORNIA DGO.
ELIA M. GALLEGOS JACOBO
ELENA MARTINEZ GARCIA
ANTONIA MIRELES IBARRA
GLORIA MARTINEZ GARCIA
ANDREA MIRELES IBARRA
MARIA DE JESUS AVALOS HERRERA
MARGARITA ZUÑIGA HOLGUIN
CRISTINA MARTINEZ LUCERO
ANA MARIA TORRES LOPEZ
ESTHER HERRERA CABALLERO
MARHA HERRERA CABALLERO
JOSEFINA REYES SANCHEZ



ROSARIO GALLEGOS JACOBO
ANTONIA SALINAS M
HERMILA MARTINEZ GALLEGOS
SAN JUANA SANTOYO RAMIREZ
ALMA VIVIANA GUTIERREZ
ESTHER ACOSTA LUNA
AMPARO CHAVARRIA ORTEGA
MARIA GUADALUPE MURILO
MARIA DE JESUS ESPINO MARTINEZ
OLIVIA GARCIA JUAREZ
MARIA GALVAN MARTINEZ
YOLANDA SAUCEDO RODRIGUEZ

CASA CLUB DE LA 3A. EDAD "ARMONIA" ESMERALDA, DGO.
GUMERCINDA GUERRERO RAMIREZ
OTILIA HERRERA
MODESTA JURADO GARCIA
OFELI RENTERIA HERNANDEZ
HORTENCIA CAMPOS RAYOS
IMELDA ACOSA PEREIRA
APOLONIA CIGARROA GONZALEZ
FRANCISCA ONTIVEROS REYES
AURELIA RENTERIA HERNANDEZ
MARIA ESPINOZA HERNANDEZ
MARIA SOTO MORALES

CASA DE LA 3A. EDAD "REENCUENTRO" EL VERGEL, DGO.
MACEDONIO BANDA RODRIGUEZ
ANACLETO BELTRAN ESPARZA
MARIA HILARIA FLORES ORDAZ
JULIANA CARRILLO VILLAGRAN
CARIDAD GALINDO OCHOA
TAURINA SANDOVAL VALLES
SAN JUANA PEÑA MARTINEZ
REYNA SAUCEDO GALVAN
MARIA NATIVIDAD LUIS MARTINEZ
MICAELA VALDEZ JUAREZ
MARIA DE LA LUZ DE SANTIAGO PUGA
MANUELA FIGUEROA OLGUIN
MATILDE CHAVEZ SANDOVAL
ANDREA CORTEZ MONES
CARITINA MEDINA HURTADO
NATALIA RAMIREZ MUÑOZ
MARIA SANTOS LUNA GALLEGOS



ESTEBAN BELTRAN ESPARZA
REFUGIO CORTES MONTES
EMMA SOLEDAD RENDON HERNANDEZ
MARIA ELENA SANCHEZ HINOJO
JULIETA CHAVEZ RODRIGUEZ
ANTONIO JIMENEZ SANDOVAL

CASA DE LA 3A. EDAD "BELLA EPOCA" SAN ALBERTO, DGO.
GLORIA CAMACHO RANGEL
MARIANA LOPEZ MATA
MARIA ELENA RAMIREZ REYES
BENITA YANES REYES
SANTOS RAMIREZ OLVERA
SOCORRO VAZQUEZ GAYTAN
EMILIA CORDOVA SAUCEDO
IDALIA DE LA ROSA ALCALA
ANTONIA CALDERA RAMIREZ
GUADALUPE SAUCEDO REYES
LIBRADA DIAZ MURILLO
PORFIRIO LOPEZ DUQUE
FIDENCIA TORRES VILLA
BERNARDINA DUQUE GOVEA
CONSUELO HERRERA LIRA
ROSA RAMIREZ PACHECO
CARMEN MARTINEZ REYES
ANDREA DOMINGUEZ CARRAZCO
MARIA DE JESUS FRUTOS
SAN JUANA VALENZUELA CAMACHO
JUANA DOMINGUEZ VALENZUELA
MONICA VALENZUELA CAMACHO
LIBRADA DIAZ DOMINGUEZ
MARIA HIRTECENCIA HERNANDEZ REYES
ELIDA ARREGUIN LOPEZ

CASA CLUB DE LA 3A.EDAD " DIVINA EDAD " COMPETENCIA, DGO.
HERLINDA CARRERA HERRERA
MARIA CANDELARIA ROJAS IGLESISD
TERESA MARTINEZ CONTRERAS
MARIA LUISA RODRIGUEZ ESTRADA
MARIA LUISA PEREZ ADAME
GERARDO CRISPIN ONTIVEROS
MARTHA VELAZQUEZ CORDERO
AGUSTINA SIFUENTES ESTRADA
MARIA CRUZ MUÑOZ MENDEZ
DEMETRIA MACIAS MARTINEZ
RAQUEL MUÑOZ LOPEZ



GÓMEZ PALACIO
CRECIENDO JUNTOS
R. AYUNTAMIENTO 2013-2016



AMALIA GUARDADO GARCIA
ADRIANA HERRERA MACIAS



FORMATO PARA LA INTEGRACIÓN DEL PADRON DE BENEFICIADOS POR LA TARJETA INAPAM

FECHA DE EXPEDICIÓN	TIPO DE EMISIÓN	APELLIDO PATERNO	APELLIDO MATERNO	NOMBRE(S)
03-NOV-14	REPOSICION	CARRILLO	FRAIRE	LUIS
03-NOV-14	REPOSICION	SALDIVAR	X	BENJAMIN
03-NOV-14	NUEVA	VALENZUELA	SIFUENTES	REFUGIO
03-NOV-14	NUEVA	SAAVEDRA	PACHUCA	JESUS
03-NOV-14	REPOSICION	GUERRERO	FLORES	MARTA ELENA
07-NOV-14	CANCELADA	CANCELADA	CANCELADA	CANCELADA
07-NOV-14	NUEVA	OROZCO	TORRES	CONSUELO
11-NOV-14	CANCELADA	CANCELADA	CANCELADA	CANCELADA
11-NOV-14	CANCELADA	CANCELADA	CANCELADA	CANCELADA
11-NOV-14	CANCELADA	CANCELADA	CANCELADA	CANCELADA
11-NOV-14	REPOSICION	PEREZ	GARCIA	ANGELINA
11-NOV-14	NUEVA	QUEZADA	IBAÑEZ	JOSE LUIS
14-NOV-14	REPOSICION	ESPINOZA	CAZARES	GUILLERMO
14-NOV-14	REPOSICION	CARRASCO	OJEDA	AURELIA
20-NOV-14	NUEVA	CALDERON	CORRALES	ERNESTINA
24-NOV-14	CANCELADA	CANCELADA	CANCELADA	CANCELADA
24-NOV-14	REPOSICION	MONCADA	REYES	INES
24-NOV-14	REPOSICION	RANGEL	RUIZ	SILVIA
24-NOV-14	NUEVA	SOTO	NEVAREZ	SANTOS
24-NOV-14	REPOSICION	FERNANDEZ	COVARRUBIAS	CARMEN
24-NOV-14	REPOSICION	DE LARA	SOLIS	ANTONIA
26-NOV-14	REPOSICION	ESTALA	SILVA	MANUEL

NOTA: FORMATO UTILIZADO PARA PERSONAS A QUIENES LES FALTA CREDENCIAL DE ELECTOR, DICHO PADRON SE REGISTRA Y MANDA MES CON MES A DURANGO



FORMATO PARA LA INTEGRACIÓN DEL PADRON DE BENEFICIADOS POR LA TARJETA INAPAM

FECHA DE EXPEDICIÓN	TIPO DE EMISIÓN	APELLIDO PATERNO	APELLIDO MATERNO	NOMBRE(S)
03-NOV-14	NUEVA	ROMERO	X	MANUELA
03-NOV-14	NUEVA	ESPINO	GARCIA	MARTHA ALICIA
03-NOV-14	NUEVA	RODRIGUEZ	MONREAL	JESUS
03-NOV-14	NUEVA	MORALES	MORENO	JESUS
03-NOV-14	NUEVA	DELGADO	MARTINEZ	ESPERANZA
03-NOV-14	NUEVA	FIERRO	LARA	GRACIELA
03-NOV-14	NUEVA	GUEVARA	GARCIA	BLANCA PATRICIA
03-NOV-14	CANJE	RAMIREZ	GUTIERREZ	JOSE LUIS
03-NOV.14	CANJE	RAMIREZ	LOPEZ	CARLOS
03-NOV.14	CANJE	GARCIA	MACIAS	PETRA
03-NOV.14	NUEVA	UNZUETA	ESCOBEDO	MA. DEL ROSARIO
03-NOV.14	NUEVA	HERRERA	DIAZ	JOSE RAMON
03-NOV.14	NUEVA	MUÑIZ	REZCALA	MARIA DEL CARMEN CIDONIA
03-NOV.14	NUEVA	REGALADO	QUIROZ	TEODORO
03-NOV.14	REPOSICION	MARQUEZ	ALVAREZ	MARIA DE LA LUZ
03-NOV.14	NUEVA	GODINEZ	FLORES	FIDEL
03-NOV.14	NUEVA	CAMACHO	RIVAS	RUBEN
03-NOV.14	NUEVA	SANTILLANA	LOPEZ	MA. ORFELINDA
03-NOV.14	NUEVA	CARREON	HERNANDEZ	JESUS
03-NOV.14	REPOSICION	REYES	LOPEZ	ANTONIO
03-NOV.14	NUEVA	RUBIO	GANDARILLA	BIRGILIO
03-NOV.14	REPOSICION	FEMAT	MORENO	ERMELINDA
03-NOV.14	CANJE	DIAZ	CISNEROS	MARGARITA
03-NOV.14	CANJE	TORRES	PEREZ	EFREN
03-NOV.14	CANJE	ROBLERO	DE LEON	ADELA
03-NOV.14	CANJE	MICHEL	LOPEZ	MARIA DEL REFUGIO
03-NOV-14	NUEVA	PEDROZA	DE LA CRUZ	MARIA DEL CARMEN
03-NOV-14	CANJE	HERRERA	RODRIGUEZ	NICOLASA
03-NOV.14	REPOSICION	IBARRA	RODRIGUEZ	APOLONIA
03-NOV.14	NUEVA	DE LA CRUZ	LOPEZ	RAMON HUMBERTO
03-NOV.14	NUEVA	RAMIREZ	RODRIGUEZ	AGUSTIN
03-NOV.14	NUEVA	GARCIA	ESTRADA	EUSEBIO
03-NOV.14	NUEVA	LLAMAS	DIAZ COUDER	GUADALUPE ALICIA
03-NOV.14	NUEVA	TREVIÑO	MENDIOLA	RICARDO NABOR
03-NOV.14	REPOSICION	GARCIA	MACIAS	LUCILA
03-NOV.14	NUEVA	RAMOS	PARGA	MANUEL
03-NOV.14	NUEVA	VALADEZ	RAMOS	HECTOR



GÓMEZ PALACIO

CRECIENDO JUNTOS

R. AYUNTAMIENTO 2013-2016



03-NOV.14	NUEVA	ORDAZ	FRIAS	SANJUANA
03-NOV.14	NUEVA	FAVELA	MARTINEZ	LAURA VERONICA
03-NOV.14	NUEVA	OCHOA	SOLIS	MARIA GUADALUPE
03-NOV.14	REPOSICION	LOPEZ	CHAVEZ	MIGUEL
03-NOV.14	NUEVA	DE LA CERDA	PEREZ	RAFAEL
03-NOV-14	NUEVA	DE LA ROSA	MEZA	JUANA
03-NOV.14	CANJE	GALLEGOS	MURO	MARIA PAULINA
03-NOV.14	NUEVA	BECERRA	CARDENAS	EULOGIO
03-NOV.14	NUEVA	FLORES	ALVARADO	MARIA DE LA LUZ
03-NOV-14	NUEVA	RODRIGUEZ	HEREDIA	DIEGO
03-NOV-14	CANJE	VENEGAS	TORRES	JOSE LUIS
03-NOV.14	CANJE	GUTIERREZ	PALACIOS	MARIA ELENA
03-NOV-14	REPOSICION	NAVARRO	LARES	MARIA ESTANISLADA
03-NOV.14	NUEVA	GAVIRA	RODRIGUEZ	RITA
03-NOV-14	CANJE	CANTU	GARCIA	CRECENCIO
03-NOV-14	CANJE	RIVERA	ROCHA	JOSE ANGEL
03-NOV-14	NUEVA	FLORES	CARRILLO	ALMA ROSA
03-NOV-14	NUEVA	ESQUIVEL	SILVA	YOLANDA
03-NOV.14	NUEVA	PIMENTEL	GONZALEZ	CLEOFAS
03-NOV.14	NUEVA	RAMOS	CORDOVA	MANUEL
03-NOV-14	NUEVA	RODRIGUEZ	BARRON	LUIS
04-NOV-14	NUEVA	MUÑOS	PINEDO	ELOISA
04-NOV-14	CANJE	VIOLANTE	BETANCOURT	MARIA
	NUEVA	VAZQUEZ	HERNANDEZ	PEDRO
04-NOV-14	NUEVA	MARTINEZ	CASTRUITA	JUAN CARLOS
04-NOV-14	NUEVA	ROJO	MALDONADO	AURORA
04-NOV-14	NUEVA	ORDAZ	HERNANDEZ	IGNACIO
04-NOV-14	NUEVA	GRANADOS	DUARTE	ALFREDO
04-NOV-14	NUEVA	CHAVEZ	CUEVAS	ONESIMO
04-NOV-14	CANJE	HEINES Y	VITIA	LILIA
04-NOV-14	CANJE	VAZQUEZ	BAÑUELOS	MIGUEL
04-NOV-14	NUEVA	VELAZQUEZ	VALENZUELA	CARLOS ARMANDO
04-NOV-14	NUEVA	GOMEZ	TORRES	GUADALUPE
04-NOV-14	NUEVA	CRISPIN	LIRA	CARMEN
04-NOV-14	CANJE	ESQUIBEL	FLORES	MARGARITA
04-NOV-14	CANJE	ESTRADA	MUÑOZ	JORGE AURELIO
04-NOV-14	CANJE	MARTINEZ	DIAZ	EILIAZAR
04-NOV-14	REPOSICION	ZANDATE	NUÑEZ	SANJUANA
04-NOV-14	REPOSICION	LOPEZ	REYNA	ABDON
04-NOV-14	NUEVA	HERNANDEZ	MARTINEZ	HECTOR
04-NOV-14	CANJE	TORRES	AVALOS	LUCRECIA



GÓMEZ PALACIO

CRECIENDO JUNTOS

R. AYUNTAMIENTO 2013-2016



04-NOV-14	NUEVA	X	RUEDA	JOSE ANTONIO
04-NOV-14	NUEVA	GARCIA	ESQUIVEL	HIPOLITO
04-NOV-14	CANJE	ADAME	VAZQUEZ	RITA
04-NOV-14	CANJE	CUEVAS	ENCISO	IGNACIA
04-NOV-14	NUEVA	JUAREZ	PEREZ	BETHA OLGA
04-NOV-14	CANJE	CALZADA	SENA	JUAN
04-NOV-14	NUEVA	RODRIGUEZ	AVILA	CANDELARIA
04-NOV-14	NUEVA	NORIEGA	LOPEZ	HILARIA
04-NOV-14	NUEVA	ENRIQUEZ	NERI	ROGELIO
04-NOV-14	REPOSICION	MARTOS	NAVAR	ARMANDO
04-NOV-14	CANJE	GUERRERO	PALAFX	MARIA ALICIA
04-NOV-14	CANJE	VERA	ZAVALA	MA. DE JESUS
04-NOV-14	CANJE	PEREZ	RUTIAGA	ROMAN
04-NOV-14	REPOSICION	RUIZ	DE LOS SANTOS	JESUS
04-NOV-14	NUEVA	RAMIREZ	SOTO	MARIA DORA ALICIA
04-NOV-14	NUEVA	PACHECO	MACIEL	MARTIN
04-NOV-14	NUEVA	GONZALEZ	SANCHEZ	MARTHA
04-NOV-14	CANJE	DE LA O	MARTINEZ	OSCAR
04-NOV-14	CANJE	LOPEZ	RIOS	ROSA
04-NOV-14	NUEVA	MORALES	AGUILERA	GUILLERMINA
04-NOV-14	CANJE	RAMIREZ	SALAZAR	JUAN
04-NOV-14	CANJE	ENRIQUEZ	ESQUIVEL	MARIA ESTHER
04-NOV-14	CANJE	MORAN	TOVAR	ANTONIO ARTURO
04-NOV-14	NUEVA	BECERRA	MORALES	JOSE LUIS
04-NOV-14	NUEVA	VILLEGAS	MONREAL	JOSE LUIS
04-NOV-14	REPOSICION	JAQUEZ	RENTERIA	MARGARITO
04-NOV-14	NUEVA	HERRERA	ACOSTA	MARIA AGUSTINA
04-NOV-14	NUEVA	QUEZADA	AGUIRRE	DAVID RUBEN
04-NOV-14	CANJE	MEZA	CABRALES	EMILIA
04-NOV-14	NUEVA	MACIEL	BLANCO	MARIA DE LOS ANGELES
04-NOV-14	CANJE	GARCIA	REYES	ELVIRA
04-NOV-14	CANJE	NAVARRO	ARROYO	RICARDO
04-NOV-14	NUEVA	MARTINEZ	SILVA	RAMON
04-NOV-14	NUEVA	DE HARO	GARCIA	ESTELA
04-NOV-14	CANJE	MARTINEZ	SILVA	JOSE LUIS
04-NOV-14	NUEVA	QUINTANAR	LUNA	FRANCISCO
04-NOV-14	NUEVA	PUENTES	RAMIREZ	ELPIDIO RAUL
04-NOV-14	NUEVA	ALVARADO	LARA	HERMELINDA
04-NOV-14	REPOSICION	ALVAREZ	AGUIRRE	REYES
04-NOV-14	NUEVA	OCON	VAZQUEZ	ROGELIO



GÓMEZ PALACIO

CRECIENDO JUNTOS

R. AYUNTAMIENTO 2013-2016



04-NOV.14	NUEVA	CASTAÑEDA	SOTO	BLANCA ROSA
04-NOV.14	NUEVA	DIAZ	VELEZ	ENRIQUE
04-NOV.14	NUEVA	BARRIENTOS	GARIBAY	GLORIA
04-NOV.14	NUEVA	DOMINGUEZ	LAYNES	MARIA ESTHER
04-NOV.14	CANJE	PEREZ	ADAME	MA. LUISA
04-NOV.14	CANJE	ESTRADA	MENDEZ	ANTONIO
04-NOV.14	NUEVA	MAGALLANES	GUTIERREZ	FELIPE HUMBERTO
04-NOV.14	NUEVA	GONZALEZ	SENISEROS	FRANCISCO
04-NOV.14	NUEVA	SANCHEZ	SANDARTE	SANTIAGA
04-NOV.14	NUEVA	GARCIA	PEREDA	MARIA TERESA
04-NOV.14	CANJE	JAQUEZ	BELTRAN	JUAN
04-NOV.14	REPOSICION	OROZCO	SALAZAR	HERMILO
04-NOV.14	NUEVA	NAVARRO	ARROYO	RAMON
04-NOV.14	NUEVA	PEREZ	GARCIA	MARGARITA
04-NOV.14	NUEVA	MUÑOZ	DE SANTIAGO	OLGA
04-NOV.14	NUEVA	CARRILLO	SESATE	MARIA AURELIA
04-NOV.14	NUEVA	SANCHEZ	HERRERA	SALVADOR
04-NOV.14	NUEVA	CAMPA	CASTRELLON	JOSE LUIS
04-NOV.14	CANJE	MARTINEZ	RODRIGUEZ	BLASA
04-NOV.14	CANJE	MUÑOZ	RIVAS	AGUSTIN
04-NOV.14	NUEVA	MARTINEZ	ARELLANO	JUAN
04-NOV.14	NUEVA	HERNANDEZ	RODRIGUEZ	GUILLERMO
04-NOV.14	NUEVA	FLORES	MARTINEZ	JESUS
04-NOV.14	NUEVA	GOMEZ	GONZALEZ	FRANCISCA
04-NOV.14	REPOSICION	JARAMILLO	DIAZ	MARIA GUADALUPE
04-NOV.14	NUEVA	MEDINA	CAZARES	MARIA CONCEPCION
04-NOV.14	NUEVA	JAIME	VALENZUELA	JESUS
04-NOV.14	CANJE	RODRIGUEZ	ESPARZA	MARIA MAGDALENA
04-NOV.14	CANJE	GARCIA	VALADEZ	JESUS
04-NOV.14	REPOSICION	GONZALEZ	CASTILLO	AGRIPINA
04-NOV.14	NUEVA	ARGUMEDO	CIENEGA	MINERVA
05-NOV-14	NUEVA	HUMBERTO	CHAIRES	SALAZAR
05-NOV-14	NUEVA	CUEVAS	PEREZ	MARIA DE LOURDES
05-NOV-14	REPOSICION	SANCHEZ	MOTA	MARIA ISABEL
05-NOV-14	NUEVA	SALAZAR	SANCHEZ	MARIA DE LOURDES
05-NOV-14	NUEVA	RAMOS	BENITEZ	CARMEN
05-NOV-14	CANJE	SANTANA	VALDEZ	IGNACIO RAUL
05-NOV-14	CANJE	ROSALES	VALLES	ALFREDO
05-NOV-14	NUEVA	SANTILLAN	CALDERON	MAXIMINO
05-NOV-14	CANJE	SANCHEZ	CARRILLO	CLEOTILDE
05-NOV-14	NUEVA	SOLORZANO	VARGAS	BERNARDO



GÓMEZ PALACIO

CRECIENDO JUNTOS

R. AYUNTAMIENTO 2013-2016



05-NOV-14	NUEVA	RAMIREZ	GARCIA	JESUS
05-NOV-14	CANJE	CASTORENA	GARCIA	MARIA DEL CARMEN
05-NOV-14	NUEVA	MACIAS	CAZARES	JUAN MANUEL
05-NOV-14	NUEVA	SANCHEZ	CEDILLO	MERCEDES
07-NOV-14	NUEVA	LOPEZ	NAVARRO	ARTURO
07-NOV-14	CANJE	OLVERA	MOLINA	JOSE CARLOS
07-NOV-14	NUEVA	MORALES	GARCIA	MARIA DE LOS ANGELES
07-NOV-14	CANJE	BARRON	CHAVEZ	ISABEL
07-NOV-14	CANJE	OLIVAS	BAUTISTA	HORTENSIA
07-NOV-14	NUEVA	LOPEZ	URIBE	GUILLERMO
07-NOV-14	NUEVA	RAMIREZ	LLAMAS	ESTEBAN
07-NOV-14	CANJE	GONZALEZ	VALDEZ	RENE TOMAS
07-NOV-14	NUEVA	VILLALOBOS	FLORES	EDMUNDO GERARDO
07-NOV-14	NUEVA	MARTINEZ	CARRILLO	JUAN
07-NOV-14	CANJE	VILLAGRANA	FRANCO	FIDEL
07-NOV-14	NUEVA	RANGEL	GALINDO	JORGE
07-NOV-14	NUEVA	CHACON	BURROLA	SOCORRO
07-NOV-14	NUEVA	LIMONES	LOPEZ	DAGOBERTO
07-NOV-14	NUEVA	FERNANDEZ	CORREA	CANDELARIA
07-NOV-14	CANJE	VALDEZ	SANTIESTEBAN	MARIA DE LA CRUZ
07-NOV-14	NUEVA	GONZALEZ	RIVERA	MARIA CONCEPCION
07-NOV-14	REPOSICION	RODRIGUEZ	GUEL	SAN JUANA
07-NOV-14	REPOSICION	CASTAÑEDA	VIZCARRA	JUAN
07-NOV-14	CANJE	CARMONA	MORENO	RAFAEL
10-NOV-14	CANJE	GRANADOS	GARCIA	VICENTE
10-NOV-14	CANJE	HERNANDEZ	ESPINOZA	ELIZAMA
10-NOV-14	REPOSICION	IBARRA	ESPIÑO	ANASTACIA
10-NOV-14	CANJE	ORTÍZ	REYES	DONACIANO
10-NOV-14	NUEVA	MALTOS	BUENDIA	PETRA
10-NOV-14	CANJE	LUNA	RAMOS	MARIA DE LOURDES
10-NOV-14	CANJE	MONTOYA	CHAVEZ	MIGUEL
10-NOV-14	NUEVA	MANCINAS	OLVERA	MA. IRMA
10-NOV-14	REPOSICION	MARTINEZ	AGUIRRE	MARIA
10-NOV-14	REPOSICION	MUÑOZ	CARRILLO	HERMILO
10-NOV-14	NUEVA	RANGEL	SANTOS	JOSE ANGEL
10-NOV-14	REPOSICION	ESPINOZA	CHACON	YOLANDA
10-NOV-14	CANJE	VELAZQUEZ	MACIAS	ANTONIO
10-NOV-14	NUEVA	VALADEZ	ALVARADO	MARIA DE LOS ANGELES
10-NOV-14	CANJE	CASTRUITA	SANCHEZ	JAIME
10-NOV-14	NUEVA	GUTIERREZ	MACHADO	JOSE LUIS



GÓMEZ PALACIO

CRECIENDO JUNTOS

R. AYUNTAMIENTO 2013-2016



10-NOV-14	NUEVA	OVALLE	OCHOA	ROSA MARIA
10-NOV-14	NUEVA	ZAVALETA	ARREOLA	JOSE ARTURO
10-NOV-14	CANJE	YAÑEZ	BETANCOURT	MARIA MAGDALENA
10-NOV-14	CANJE	RANGEL	ADAME	JESUS
10-NOV-14	CANJE	FRAIRE	RODRIGUEZ	J. GUADALUPE
10-NOV-14	CANJE	ESPARZA	DE LIRA	MA. ALTAGRACIA
10-NOV-14	NUEVA	RODRIGUEZ	BANDRES	ENRIQUE
10-NOV-14	REPOSICION	ARCEA	MORAN	SAN JUANA
10-NOV-14	CANJE	GONZALEZ	ACOSTA	SEGIO CESAR
10-NOV-14	CANJE	ALONSO	VARGAS	RAQUEL
10-NOV-14	NUEVA	RIOS	BURCIAGA	MIGUEL
10-NOV-14	NUEVA	MEDRANO	ACOSTA	CARMEN
10-NOV-14	REPOSICION	SAAVEDRA	JUAREZ	SILVIA
10-NOV-14	REPOSICION	GONZALEZ	JACQUEZ	MARINA
11-NOV-14	NUEVA	ULLOA	RODRIGUEZ	MARIA ELENA
11-NOV-14	NUEVA	ALVARADO	OLVERA	JESUS
11-NOV-14	NUEVA	CASILLAS	RODRIGUEZ	MARIA DE LOS DOLORES ZENONA
11-NOV-14	CANJE	GONZALEZ	GOMEZ	JULIAN
11-NOV-14	NUEVA	BAUTISTA	MARTINEZ	IRMA
11-NOV-14	CANJE	MARQUEZ	LEDESMA	ALFONZO
11-NOV-14	REPOSICION	MARQUEZ	LEDEZMA	BERTHA
11-NOV-14	CANJE	VALERIO	TERAN	MARIA TRINIDAD
11-NOV-14	CANJE	ESPINOZA	SANCHEZ	JOSE DE JESUS
11-NOV-14	NUEVA	MONTES	ROMO	CESAR
11-NOV-14	NUEVA	MANZUR	COUSILLAS	SALMA
11-NOV-14	REPOSICION	MARCELEÑO	GUZMAN	JESUS
11-NOV-14	NUEVA	VILLELA	SOTO	ISADORA
11-NOV-14	NUEVA	HERNANDEZ	ESPINOZA	J.REFUGIO
11-NOV-14	REPOSICION	MACHUCA	LAZCANO	IRMA LETICIA
12-NOV-14	CANJE	IBARRA	CHAVEZ	SANJUANA
12-NOV-14	NUEVA	RODRIGUEZ	ESPINO	MARIA ELENA
12-NOV-14	CANJE	FAVELA	SALAS	ALBERTO
12-NOV-14	NUEVA	HERNANDEZ	MENDOZA	CATALINA
12-NOV-14	NUEVA	CERON	PEREZ	CARLOS
12-NOV-14	NUEVA	ESPINO	GUEVARA	MANUEL
12-NOV-14	CANJE	MARTINEZ	HELGUERA	SALVADOR
12-NOV-14	CANJE	MARQUEZ	LEDESMA	SANJUANA
12-NOV-14	NUEVA	PADILLA	MUÑOZ	ELODIA
12-NOV-14	NUEVA	ROJAS	VALLES	OLIVIA
12-NOV-14	CANJE	AGUAYO	HERNANDEZ	ABDON



GÓMEZ PALACIO

CRECIENDO JUNTOS

R. AYUNTAMIENTO 2013-2016



12-NOV-14	REPOSICION	PUENTES	SANCHEZ	DOMINGO
12-NOV-14	NUEVA	PUENTES	RAMIREZ	MARIA DE LA LUZ
12-NOV-14	NUEVA	BRIONES	CASTRUITA	ALEJANDRA
12-NOV-14	NUEVA	FLORES	MORENO	FRANCISCO
12-NOV-14	NUEVA	UNZUETA	SALINAS	FELICITAS
12-NOV-14	NUEVA	VARGAS	HINOJOSA	ELOISA
12-NOV-14	REPOSICION	ADAME	VAZQUEZ	JULIAN
12-NOV-14	NUEVA	TULA	SANCHEZ	ANTONIO
12-NOV-14	NUEVA	CRUZ	ANGELES	CARMEN
12-NOV-14	NUEVA	PADILLA	PACHECO	MARTIN
13-NOV-14	NUEVA	LOPEZ	MEZA	BENIGNO
13-NOV-14	NUEVA	CALDERON	GARCIA	GERARDA MAYELA
13-NOV-14	NUEVA	GALVAN	DELA CERDA	ANA MARIA
13-NOV-14	CANJE	SOTO	CONTRERAS	MARIA TERESA
13-NOV-14	REPOSICION	YBARRA	MARTINEZ	J GUADALUPE
13-NOV-14	NUEVA	TORRES	VALENZUELA	FERNANDO
13-NOV-14	NUEVA	VARGAS	RODRIGUEZ	RAUL
13-NOV-14	NUEVA	MURILLO	ALONSO	MARTHA
13-NOV-14	NUEVA	HERNANDEZ	LOPEZ	EZEQUIEL
13-NOV-14	NUEVA	PEREZ	SANCHEZ	DOROTEA
13-NOV-14	CANJE	GOMEZ	GOMEZ	JESUS
13-NOV-14	NUEVA	CORDERO	ELIZALDE	SEVERA
13-NOV-14	NUEVA	RENDON	DE LA ROSA	MARIA ELENA
13-NOV-14	NUEVA	LOPEZ	HERRERA	JUANA
13-NOV-14	REPOSICION	X	DOMINGUEZ	JUAN
13-NOV-14	CANJE	ALVAREZ	GALAVIZ	MARIA VICTORIA
13-NOV-14	CANJE	HERNANDEZ	FLORES	ARMANDO
13-NOV-14	NUEVA	SALINAS	CERINO	GLORIA
13-NOV-14	NUEVA	RODRIGUEZ	VAQUERA	JUANA
13-NOV-14	NUEVA	MEDINA	BLANCO	JOSE
14-NOV-14	CANJE	PUENTE	ZAPATA	BERTHA GLORIA
14-NOV-14	NUEVA	MARCOS	PIOQUINO	MARIA DE LOS ANGELES
14-NOV-14	CANJE	PAREDES	GONZALEZ	ELIAS
14-NOV-14	NUEVA	RODRIGUEZ	VENAVENTE	MARIA TERESA DE JESUS
14-NOV-14	REPOSICION	MARTINEZ	CORREA	CONSUELO
14-NOV-14	NUEVA	RUIZ	MARTINEZ	AURELIO
14-NOV-14	CANJE	X	LOZANO	JOSE
14-NOV-14	NUEVA	CARDENAS	CERVANTES	JOSE REFUGIO
14-NOV-14	NUEVA	CUEVAS	SIFUENTES	FIDEL



GÓMEZ PALACIO

CRECIENDO JUNTOS

R. AYUNTAMIENTO 2013-2016



14-NOV-14	CANJE	PEREZ	ASTORGA	SIXTO
14-NOV-14	REPOSICION	AGUILERA	CORNEJO	ELENA
14-NOV-14	NUEVA	MORENO	LOPEZ	MAURA
14-NOV-14	CANJE	CONTRERAS	CASTRO	ANDREA
14-NOV-14	NUEVA	CONTRERAS	CASTRO	MARIA DE LA PAZ
14-NOV-14	NUEVA	SANCHEZ	VICARIO	PEDRO ANDRES
18-NOV-14	NUEVA	DE LA RIVA	ESQUIVEL	PEDRO
18-NOV-14	CANJE	X	GARCIA	MARIA BLANCA ESTELA
18-NOV-14	NUEVA	HERNANDEZ	MEDINA	MANUEL
18-NOV-14	NUEVA	HERNANDEZ	ZAPATA	FLORENCIO
18-NOV-14	NUEVA	CENICEROS	MORENO	MARIA CONCEPCION
18-NOV-14	NUEVA	MONTOYA	REYES	FRANCISCO
18-NOV-14	CANJE	HERNANDEZ	VALDEZ	JOSE
18-NOV-14	NUEVA	ROQUE	PUENTE	ELEUTERIO
18-NOV-14	NUEVA	UNZUETA	MURUAGA	ROSA DELIA
18-NOV-14	CANJE	GONZALEZ	GURROLA	MARIA DEL REFUGIO
18-NOV-14	CANJE	MESA	GURROLA	FRANCISCO
18-NOV-14	NUEVA	CARRILLO	GONZALEZ	ROSA MARIA
18-NOV-14	NUEVA	TORRES	MACIAS	JUANA
18-NOV-14	CANJE	GONZALEZ	MARTINEZ	MARIA GUADALUPE
18-NOV-14	NUEVA	RAMIREZ	GARCIA	TOMAS
18-NOV-14	NUEVA	COTO	CORDOVA	JOSE EDUARDO MAXIMILIANO
18-NOV-14	CANJE	CAZARES	HERRERA	ALICIA
18-NOV-14	REPOSICION	ALAMILLO	BOLIVAR	MARIA JUANA
19-NOV-14	CANJE	SALDIVAR	TEPEZANO	ROBERTO
19-NOV-14	NUEVA	GONZALEZ	SALAS	RODOLFO
19-NOV-14	REPOSICION	TORRES	MORENO	ALFREDO
19-NOV-14	CANJE	GARAY	DOMINGUEZ	MARIA CASIMIRA
19-NOV-14	NUEVA	GUERRERO	CASAS	JESUS
19-NOV-14	NUEVA	RIVAS	HERNANDEZ	JOSE INES
19-NOV-14	CANJE	SALINAS	ESPINOZA	LEONARDO
19-NOV-14	NUEVA	ACOSTA	BUJANDA	RAFAEL
19-NOV-14	NUEVA	TORRES	REYES	MARGARITA
19-NOV-14	NUEVA	MANZUR	VIELMA	PITAGORAS
19-NOV-14	NUEVA	MENDEZ	VALLES	JOSE RAUL
19-NOV-14	NUEVA	PEREZ	FAVELA	DANIEL
19-NOV-14	NUEVA	GONZALEZ	MONTOYA	PETRA
19-NOV-14	NUEVA	DIAZ	DE LA ROSA	JOSE LUIS
19-NOV-14	CANJE	VILLA	DIAZ	ANDRES



GÓMEZ PALACIO

CRECIENDO JUNTOS

R. AYUNTAMIENTO 2013-2016



19-NOV-14	NUEVA	DE LA CRUZ	DE LA PAZ	GLORIA
19-NOV-14	NUEVA	LOZANO	AGUILERA	GLORIA
19-NOV-14	CANJE	TORRES	GARCIA	LEONARDO
19-NOV-14	NUEVA	PERALES	NUÑEZ	SANJUANA
19-NOV-14	CANJE	LUEVANO	HERNANDEZ	FRANCISCO
19-NOV-14	NUEVA	PUENTES	HINOSTROZA	SALVADOR
20-NOV-14	NUEVA	GALLARDO	SOLTERO	MARIA GUADALUPE
20-NOV-14	REPOSICION	ROSALES	ROMO	MANUEL
20-NOV-14	CANJE	MARQUEZ	CASTILLO	ALFONSO
20-NOV-14	NUEVA	FLORES	GARCIA	MARTIN
20-NOV-14	NUEVA	CALDERA	MORENO	GUALBERTO
20-NOV-14	REPOSICION	REYES	RAMIREZ	CATALINA
20-NOV-14	NUEVA	TORRES	MORENO	ROSA MARIA
20-NOV-14	CANJE	BAUTISTA	SOTO	JESUS JOSE
20-NOV-14	CANJE	GUZMAN	ZAVALA	JUANA
20-NOV-14	CANJE	FIERRO	SAENZPARDO	MARIA PAULA
20-NOV-14	CANJE	SIAÑEZ	LUANA	JOSE JAVIER
20-NOV-14	NUEVA	ALFEREZ	ORTIZ	J.FELIPE
20-NOV-14	NUEVA	CASTRO	RODRIGUEZ	ENRIQUE
20-NOV-14	NUEVA	DE LA RIVA	RIOS	CELIA ESTHER
20-NOV-14	NUEVA	MARAÑA	MARTINEZ	JESUS
21-NOV-14	NUEVA	BERNAL	RIVAS	FERNANDO
21-NOV-14	NUEVA	ZAPATA	MORENO	JORGE
21-NOV-14	CANJE	GARCIA	SANDATE	JUAN MANUEL
21-NOV-14	REPOSICION	GALVAN	HERNANDEZ	JOSE LUIS
21-NOV-14	NUEVA	CAMPA	ROMO	ROBERTINA MARIA
21-NOV-14	CANJE	ROMAN	PULIDO	MANUEL
21-NOV-14	REPOSICION	LOPEZ	QUIÑONES	FRANCISCA
21-NOV-14	REPOSICION	GALLEGOS	HURTADO	JULIETA
21-NOV-14	REPOSICION	VALLES	GARCIA	ALEJANDRINO
21-NOV-14	NUEVA	RAMIREZ	DELGADO	MARIA DE JESUS
21-NOV-14	NUEVA	MORALES	CHAVEZ	ROSA MARIA
21-NOV-14	REPOSICION	ESPARZA	LUNA	CELSO
21-NOV-14	CANJE	ESTRADA	RODRIGUEZ	FRANCISCO
21-NOV-14	NUEVA	GURROLA	VALERIO	MARIA GUADALUPE
21-NOV-14	NUEVA	CASTRO	MARTINEZ	JOSE
21-NOV-14	NUEVA	ENRIQUEZ	SORIA	MARIA DEL ROSARIO
21-NOV-14	CANJE	TRUJILLO	LOPEZ	FELIPE
21-NOV-14	REPOSICION	GARCIA	CAMPOS	RAMON
24-NOV-14	REPOSICION	CAMACHO	GARIBAY	MARIA FRANCISCA
24-NOV-14	NUEVA	BALTAZAR	VARELA	BORREGO



GÓMEZ PALACIO

CRECIENDO JUNTOS

R. AYUNTAMIENTO 2013-2016



24-NOV-14	NUEVA	CASTAÑEDA	RODRIGUEZ	MA. DE JESUS
24-NOV-14	REPOSICION	CARDENAS	AGUILAR	JORGE
24-NOV-14	CANJE	DELGADO	RAMIREZ	LUZ MARIA
24-NOV-14	CANJE	ANDRADE	CRUZ	JESUS
24-NOV-14	NUEVA	CORONADO	GUERRERO	MA. DEL SOCORRO
24-NOV-14	CANJE	AYALA	JUAREZ	JOSE
24-NOV-14	NUEVA	AMADOR	MORENO	GILBERTO
24-NOV-14	CANJE	PEREZ	LOZANO	AURELIO
24-NOV-14	CANJE	LEIJA	PEREZ	MARIA TERESA DE JESUS
24-NOV-14	CANJE	VALLEJO	VILLA	MARCELINO
24-NOV-14	NUEVA	ALVAREZ	AMAYA	JOSE LUIS
24-NOV-14	REPOSICION	VAZQUEZ	GONZALEZ	GUADALUPE
24-NOV-14	NUEVA	CHAVEZ	DUEÑEZ	SIMON
24-NOV-14	NUEVA	VILLAREAL	MORENO	SERGIO
24-NOV-14	NUEVA	TORRES	HERNANDEZ	JOSE EUSTAQUIO
24-NOV-14	NUEVA	CHAVEZ	DUEÑEZ	MARIA BERTHA
24-NOV-14	NUEVA	ROCHA	ALVARADO	MARIA DEL REFUGIO
24-NOV-14	NUEVA	RODRIGUEZ	JUAREZ	EVANGELINA
25-NOV-14	CANJE	BERROUTH	RIVERA	FRANCISCO JAVIER
25-NOV-14	CANJE	ORTIZ	GARCIA	CIPRIANO
25-NOV-14	NUEVA	MEDRANO	ZAPATA	LAURA MARGARITA
25-NOV-14	CANJE	SANTILLAN	GARCIA	MARIA DE JESUS
25-NOV-14	NUEVA	VILLAREAL	ALVA	JOSE MAURO
25-NOV-14	REPOSICION	GARCIA	PALOMARES	MARIA EUGRACIA
25-NOV-14	NUEVA	FERNANDEZ	ALVA	ENRIQUE
25-NOV-14	CANJE	MOLINA	FUENTES	JOSE MARIA
25-NOV-14	NUEVA	MARTINEZ	LOPEZ	MANUEL
25-NOV-14	NUEVA	ORTIZ	DEL TORO	EFRAIN
25-NOV-14	NUEVA	DE LOS SANTOS	VALADES	ROSALBA
25-NOV-14	NUEVA	CABRALES	LEAL	GABRIEL
25-NOV-14	NUEVA	CALDERON	DIAZ	MA. HORTENCIA
25-NOV-14	CANJE	COBOS	GONZALEZ	FELIPE DE JESUS
25-NOV-14	NUEVA	ESPINOZA	ROBLES	JOSE ANTONIO
25-NOV-14	CANJE	MORALES	ARREOLA	MARTHA
26-NOV-14	NUEVA	MARTINEZ	BUERCIAGA	ARTURO
26-NOV-14	NUEVA	MARTINEZ	ORTIZ	AMBROSIO
26-NOV-14	NUEVA	FAVELA	PEÑA	MARTINA
26-NOV-14	NUEVA	HERNANDEZ	ZAMUDIO	VICTORIANO
26-NOV-14	NUEVA	MENA	SANCHEZ	MA. ELVA
26-NOV-14	NUEVA	HERNANDEZ	ZUÑIGA	MA. DE JESUS



26-NOV.14	CANJE	RODRIGUEZ	MACIAS	CIPRIANO
26-NOV-14	NUEVA	ROSALES	SOTO	MARIA DEL RAYO
26-NOV-14	NUEVA	OLOÑO	X	FERNANDO
26-NOV-14	CANJE	SALAZAR	VARGAS	JUAN

NOTA: EL SEGUNDO PADRON SE REFIERE AL REGISTRO DE TARJETAS INAPAM EN FORMATO DIGITAL, PARA PERSONAS QUE CUMPLEN CON SU PAPELERIA COMPLETA, DICHO PADRON SE ENVIA EN TIEMPO REAL A MEXICO Y A SU VEZ SE HACE EL ENVIO A DURANGO MES CON MES.



CENTRO DE PSICOTERAPIA FAMILIAR

TIPO DE APOYO	PACIENTES ATENDIDOS
T. INFANTIL	79
T.INDIVIDUAL	72
T.PAREJA/FAM	26
VALORACIONES	79
T. SOCIAL	72
TOTAL POR MES	328

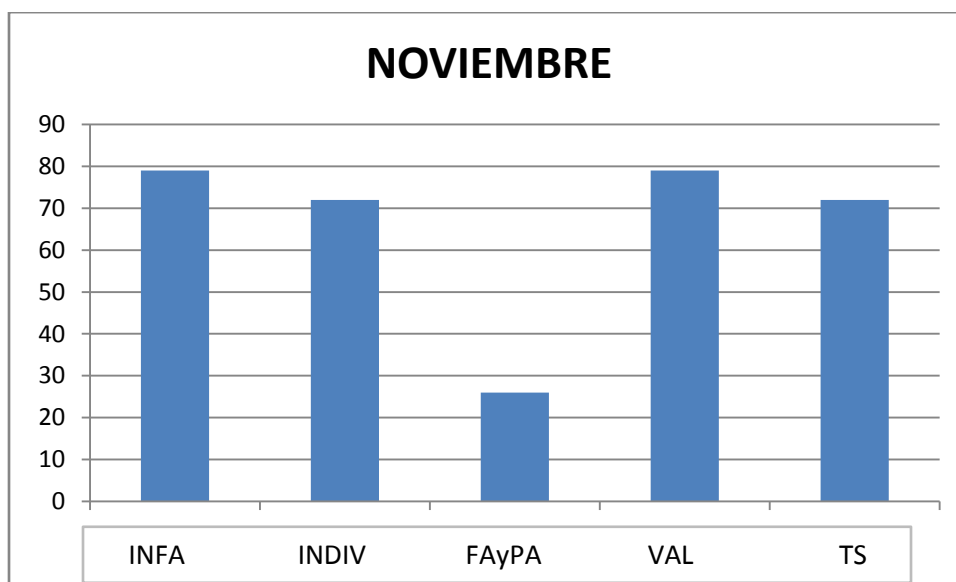



DEPARATAMENTO DENTAL	
NUMERO	NOMBRE
#5508	ROSA DANIELA CAMPA
#5509	JOSUE VALDEZ ROMERO
#5510	DIANA HERNANDEZ
#5511	JOSE EMILIO GAYTAN
#5512	OFELIA GAYTAN DELGADO 1 LIMPIEZA DENTAL
#5513	CARLOS ALVAREZ HERRERA 1 LIMPIEZA DENTAL
#5514	MA. DE LA CRUZ LOPEZ
#5515	KARINA CASTAÑEDA
#5516	VERONICA ACOSTA
#5517	JORGE MANUEL VILLA
#5518	MARIA LUISA ALVARADO
#5519	MA. DE JESUS ESPINO
#5520	GERARDO HERNANDEZ
#5521	SOFIA VALDEZ
#5522	FERNANDO ESPINOZA
#5523	RODOLFO MARTINEZ
#5524	LETICIA ESPARZA
#5525	MIGUEL ANGUEL CONTRER1 EXTRACCION
#5526	MARIA GUADALUPE GARCIA
#5527	KAREN FERNANDEZ BARRAZA 1 LIMPIEZA DENTAL
#5528	MARIO FERNANDES BARRAZA 1 LIMPIEZA DENTAL
#5529	MARIA GUADALUPE GARCIA
#5530	MARIA GUADALUPE GARCIA
#5531	TERESA ALANYS VAZQUEZ 1 AMALGAMA
#5532	KEVIN ALANYS VAZQUEZ
#5533	MARIA GUADALUPE GARCIA
#5534	GERMAN AZPEITIA
#5535	MA. GUADALUPE GARCIA
#5536	ALAN HERNANDEZ
#5537	MA. NOE HERNANDEZ
#5538	KEVIN ARMIJO CORTEZ



DEPARATAMENTO MEDICO	
ESTANCIA TIERRA BLANCA	
NOMBRE	EDAD
JARET GUTIERREZ MIRELES	3
MIA ALEJANDRA BUSTAMENTE HERNANDEZ	1
KEVIN PAUL GUERRERO M	2
ELISA MARQUEZ CRUZ	2
ALFREDO URBINS MACIAS	2
ARON DANIEL CENICEROS FLORES	2
ELISA MARQUEZ CRUZ	

ESTANCIA FELIPE ANGELES	
NOMBRE	EDAD
CASSANDRA MOLINA AVALOS	2
CAMILA MOLINA AVALOS	2
GRACIAA. RIVAS	1
CARLOS FRANSISCO LOPEZ TRUJILLO	2
JESUS ALEXANDER SALAS SANDOVAL	3
GRECIA WENDOLINE ALANIS RIVAS	2
JUAN SALVADOR AGUILERA DE LA CRUZ	2
SEBASTIAN PRIETO PADILLA	2
ANTONY EDUARDO REYES RANGEL	2
SIKOMARA MARISOL HERNANDEZ RAMIREZ	2
PANDORA ESPINOZA JUAREZ	1
SAANTIAGO SRABIA BALDERAS	2
GENESIS ADAME BALDERAS	1
JUAN SALVADOR ALVAREZ DE LA CRUZ	2
XIOMARA MARISOL HERNANDEZ RAMIREZ	2
ALEXA KARINA RIOS ZAPATA	2
JEUS ANTONIO RIVAS OROZCO	2
CARLOS FRANSISCO LOPEZ T.	3
AXEL MIGUEL SANDOVAL CASTRO	3
AXEL MUÑOZ REZA	3
ASTRID VERENICE CRUZ ORONS	3

ESTANCIA VILLA NAPOLES	
NOMBRE	EDAD
KARLA SORAYA PIZARRO MEXEN	1
ANUAR PIZARRO MEXEN	3
ISABEL MOLINA SOLIS	1
EPSON GAEL MARTINEZ RIOS	1



GÓMEZ PALACIO

CRECIENDO JUNTOS

R. AYUNTAMIENTO 2013-2016



MIA ALEXA CONTRERAS	1
MATEO VELOZ VILLEGAS	1
ROMINA OCHOA CRUZ	1
ODALIS SARA JIMENEZ	1
KARLA SORAYA PIZARRO MEXEN	1
RENATA DELGADILLO REYES	2
DANIELA OCHOA CONTRERAS	1
MICHELE BORREGO CALERON	3
AZZUL Y. GALLARDO RIOS	3
JESUS JOPSE SIMENTAL	2
TIAGO MATIAS MEZA	2
LUIS GONZALO DEL RIO	2

CASA CLUB	
NOMBRE	EDAD
RAUL CUEVAS FLORES	74
CLEOTILDE SANCHEZ CARRILLO	65
FERNANDO RAMIREZ ESPINOZA	66
GEORGINA BUSATMANTE BRICCEÑO	73
JOSE DOLORES TORRES MENDEZ	63
MARIA GUADALUPE PEREZ NAJERAA	70
MANUELA VILLALPANDO REYES	72
CRUZ DIAZ ZAMORA	66
PRISCILIANO RENTERIA ORONA	64
ESTEBAN ROIDRIGUEZ	63
MANUEL RIVERA LUJAN	76
RAQUEL MUÑOZ ROBLES	65
ANTONIO LONGINOSO SOTO	65
ALFREDO ALBA PEREZ	64
GUI8LLERMO ESPINOZA CENICEROS	64
LEONARDO SANCHEZ ESPINOZA	65
MARTIN FLORES GARCIA	60
JOSE SANDOVAL HERNANDEZ	74
JUAN DE DIOS LAINES	64

INTERNADO FRANCISCO ZARCO	
NOMBRE	EDAD
TERESITA DE JESUS ZAMARRIPA RIVAS	6
ERIKA JANETH ROSAALES ESPINOZA	10
DIABNE MONSERRAT ROMAN ROMERO	6
KEVIN ZAMARRIPA RIVAS	10



SEBASTIAN EDUARDO RAMIREZ RENTERIA	9
CARLOS ALBERTO ROMAN ROMERO	8
VICTOR DANIEL GONZALEZ FEMAT	8
ERIKA JANETH ROSAALES ESPINOZA	6
SALVADOR GALLEGOS S.	7
VELIA AGUILERA OLAGUE	11
KARLA YAMILET RODRIGUEZ RIVERA	6
VIVIAN ISABEL GONZALEZ ROCHA	10
HHASSAN JAVIER GONZALEZ MARTINEZ	10

CASA PUENTE	
SANTIAGO GUZMAN RODRIGUEZ	3

ASILO DE ANCIANOS	
FRANSISCO CHAVEZ DE LA CRUZ	70
FRANSISCA CUEVAS FLORES	70
DORA ALICIA HERRERA	64
ALEJANDRO TENA	80
GERRTTY P	80
JESUS LUNA MATA	80
MANUELA HERNANDEZ CABRERA	94
JOSE MAGDALENO ATILANO	81
JOSE NAVARRO JUAREZ	70
SOCORRO MERCado	60
ESPERANZA AHERNANDEZ SANCHEZ	70
EVITA	74
GUADALUPE RUBIO	74
PAULINO LEON CARMONA	78
DORA BARAJAS ARCEA	70



ESTANCIA INFANTIL FELIPE ANGELES

MATRERNAL 1
GRECIA WENDOLE ALANIS RIVAS
JUAN SALVADOR AGUILERA DE LA CRUZ
ANETH AMALIA DOMINGUEZ PEREZ
JESUS SEBASTIAN PRIETO PADILLA
PANDORA ESPINOZA JUAREZ
GENESIS NICOL ADAME BALDERAS
MARBELLA GUADALUPE CONTRERAS LAZALDE
JULIA FERNANDA CASTRO PERALES
ANTHONY EDUARDO REYES RANGEL
ROBERTO LANDEROS ORDAZ
SIOMARA MARISOL HERNANDEZ RAMIREZ

MATRERNAL 2
CARLOS ARMANDO JIVERD FLORES
SANTIAGO ESCAREÑO CASTELLANOS
JESUS ANTONIO RIVAS OROZCO
JOSE CARLOS MUÑOZ LOPEZ
CARLOS FCO. LOPEZ TRUJILLO
LUIS LEONEL PIZARRO RODRIGUEZ
DANNA SOFIA FALCON SOLIS
ALEXIS MATEO MARTINEZ CASTAÑEDA
CASSANDRA MOLINA AVALOS
CAMILA MOLINA AVALOS
MAURICIO ADRIAN ADAME BALDERAS
ALEXA KARIME RIOS ZAPATA
ALEXA MICHELLE ALMEIDA ALDAY
ANA REGINA ARAGON MEDINA
ANEL SUSANA LOPEZ GOMEZ
EMILIANO MOTA SOSA
NURITH IZONYE ALMANZO PEREZ

MATRERNAL 3
AXEL MUÑOZ REZA
JESUS ALEXANDER SALAS SANDOVAL
DAYANA MERARI VILLELA ROSALES
LIZA MARIA FAVILA FLORES
DEVANY KARIME ROBLEDO SANTILLAN
ASTRID BERENICE CRUZ ORONA



KAREN ANDREA CHAPA RIVAS
MIRANDA ROMINA GUERRA FRAIRE
AXEL MIGUEL SANDOVAL CASTAÑOS
CINTHIA MAYELI MUÑOZ GUTIERREZ
DALET HOLGUIN MARRUFO
SEBASTIAN ALEXIS MORONES BALDERAS
ALEJANDRO GUTIERREZ LOZORIA
AARON DAVID BORREGO RIOS
JESUS EMMANUEL GUTIERREZ HERNANDEZ
SOFIA VALENTINA MALDONADO BALDERAS

ESTANCIA INFANTIL TIERRA BLANCA

MATERNAL 1
GRECIA WENDOLE ALANIS RIVAS
JUAN SALVADOR AGUILERA DE LA CRUZ
ANETH AMALIA DOMINGUEZ PEREZ
JESUS SEBASTIAN PRIETO PADILLA
PANDORA ESPINOZA JUAREZ
GENESIS NICOL ADAME BALDERAS
MARBELLA GUADALUPE CONTRERAS LAZALDE
JULIA FERNANDA CASTRO PERALES
ANTHONY EDUARDO REYES RANGEL
ROBERTO LANDEROS ORDAZ
SIOMARA MARISOL HERNANDEZ RAMIREZ

MATERNAL 2
CARLOS ARMANDO JIVERD FLORES
SANTIAGO ESCAREÑO CASTELLANOS
JESUS ANTONIO RIVAS OROZCO
JOSE CARLOS MUÑOZ LOPEZ
CARLOS FCO. LOPEZ TRUJILLO
LUIS LEONEL PIZARRO RODRIGUEZ
DANNA SOFIA FALCON SOLIS
ALEXIS MATEO MARTINEZ CASTAÑEDA
CASSANDRA MOLINA AVALOS
CAMILA MOLINA AVALOS
MAURICIO ADRIAN ADAME BALDERAS
ALEXA KARIME RIOS ZAPATA
ALEXA MICHELLE ALMEIDA ALDAY
ANA REGINA ARAGON MEDINA
ANEL SUSANA LOPEZ GOMEZ
EMILIANO MOTA SOSA
NURITH IZONYE ALMANZO PEREZ



MATERNAL 3
AXEL MUÑOZ REZA
JESUS ALEXANDER SALAS SANDOVAL
DAYANA MERARI VILLELA ROSALES
LIZA MARIA FAVILA FLORES
DEVANY KARIME ROBLEDO SANTILLAN
ASTRID BERENICE CRUZ ORONA
KAREN ANDREA CHAPA RIVAS
MIRANDA ROMINA GUERRA FRAIRE
AXEL MIGUEL SANDOVAL CASTAÑOS
CINTHIA MAYELI MUÑOZ GUTIERREZ
DALET HOLGUIN MARRUFO
SEBASTIAN ALEXIS MORONES BALDERAS
ALEJANDRO GUTIERREZ LOZORIA
AARON DAVID BORREGO RIOS
JESUS EMMANUEL GUTIERREZ HERNANDEZ
SOFIA VALENTINA MALDONADO BALDERAS

ESTANCIA INFANTIL VILLANAPOLES

MATERNAL 1
RENATA DELGADILLO REYES
ISABELLA MEDINA SALAS
KARLA SORAYA PIZARRO MEXSEN
DANIELA VIANEY OCHOA CONTRERAS
MATEO VELEZ VILLEGAS
EDSON GAEL MARTINEZ RIOS
ROMINA OCHOA CRUZ
SARA ODALIS JIMENEZ GAUCIN

MATERNAL 2
EMILIO ALEJANDRO BERNAL DE LA GARZA
CHRISTIAN GAEL RODRIGUEZ LEYVA
JOSE MIGUEL RODRIGUEZ PADILLA
MARLA ZOE REYES DOMINGUEZ
MARIA FERNANDA ROMAN CARDENAS
GAEL ALEJANDRO CISNEROS MARTINEZ
KARLA VALERIA MATA GOMEZ
VICTORIA REYES BAÑUELOS

MATERNAL 3
HECTOR RAUL POLINA VARGAS
ARGENIS ISAI HERNANDEZ MEDINA



ALEXA MARIA ROMAN LOPEZ
NATALIA ITZEL ARANA ESPARZA
THIAGO MATIAS MEZA ADAME
SEBASTIAN FLORES GONZALEZ
VICTORIA MACIAS CASTRUITA
CESAR GAEL BORREGO CALDERON
LUIS GONZALO DEL RIO HERNANDEZ
JESUS DIDIER GONZALEZ MELERO
JESUS JOSE SIMENTAL RODRIGUEZ
OSIED ALFONSO JIMENEZ GAUCIN

MATERNAL 4
ALMA ROMINA CISNEROS CHAVEZ
JAGGER SAID ARREOLA FERNANDEZ
AZZUL YARELI GALINDO RIOS
MIA ALEJANDRA RODRIGUEZ MENDEZ
ALONDRA NIKOLLE CARBAJAL JUAREZ
MAXIMILIANO DE LA O DE LOS SANTOS
ANGELA HURTADO RENTERIA
IKER UZIEL BONILLA HERRERA
KEILAN SAID BONILLA HERRERA

MATERNAL 5
MATIAS ALEJANDRO REYES GAMBOA
MATIAS EMILIANO GONZALEZ CENICEROS
ESTEFANY MICHELLE BORREGO CALDERON
MA. JOSE VENEGAS MIRELES
VALERIA YAZMIN VALENZUELA CERVANTES
GISELL MARIEL OLIVAS GANDARA
ANUAR JAVIER PIZARRO MEXSEN
JAVIER ADRIAN HERNANDEZ MARTINEZ
NAYELI ABIGAIL CONTRERAS BOTELLO
DILAN EMILIO SECEÑAS ALVAREZ



DEPARTAMENTO DE FORTALECIMIENTO FAMILIAR Y VALORES

ESCUELAS PARA PADRES ATENDIDAS EN EL MES DE NOVIEMBRE:

ESCUELA	# DE PADRES
JARDÍN DE NIÑOS RICARDO FLORES MAGÓN	24
JARDÍN DE NIÑOS "NIÑOS HÉROES"	38
PRIMARIA INSTITUTO 18 DE MARZO T.V.	70
PRIMARIA FRANCISCO GÓMEZ PALACIO	16
JARDÍN DE NIÑO JEAN HENRY DUNANT	35
JARDÍN DE NIÑOS FRANCISCO SARABIA	15
JARDÍN DE NIÑOS DURANGO, EJIDO EL VERGEL	45
PRIMARIA 20 DE NOVIEMBRE	36
JARDÍN DE NIÑOS MANO AMIGA	29
PRIMARIA LIBERTAD UNIVERSAL	5
PAMAR	6
PRIMARIA HECTOR MAYAGOITIA	16
PRIMARIA INSTITUTO 18 DE MARZO B	25
JARDÍN DE NIÑOS MARIA IZQUIERDO	20
PRIMARIA INDEPENDENCIA	15
PRIMARIA IGNACIO ZARAGOZA	43
TOTAL DE ESCUELAS ATENDIDAS	16
TOTAL DE PADRES ATENDIDOS=	438

TEMAS IMPARTIDOS EN EL MES:

- TIEMPO ESPECIAL.
- PREMIOS Y CASTIGOS.
- DIÁLOGO ENTRE PADRES E HIJOS.
- AUTORIDAD Y DISCIPLINA.
- EL PODER DE LA VISIÓN
- INTELIGENCIA EMOCIONAL.
- UNA FORMA DE ABUSO EL ACOSO ESCOLAR.
- PERSONALIDAD, TEMPERAMENTO Y CARÁCTER.

JÓVENES ATENDIDOS EN EL MES DE NOVIEMBRE:

ESCUELA	# DE JÓVENES
ESCUELA SECUNDARIA FEDERAL # 1 JOSEFA ORTIZ DE DOMÍNGUEZ T.M.	600
ESCUELA SECUNDARIA FEDERAL # 1 JOSEFA ORTIZ DE DOMÍNGUEZ T.V.	600
ESCUELA SECUNDARIA FRANCISCO ZARCO, EJIDO ARTURO MARTÍNEZ ADAME	200
ESCUELA SECUNDARIA JOSE VASCONCELOS	200
ESCUELA SECUNDARIA ESTATAL PROFRA. MARIA DOLORES CAMPILLO RINCON	312
ESCUELA SECUNDARIA TENICA #68 JAIME TORRES BODET	150
ESCUELA SECUNDARIA TÉCNICA #54 ISAAC NEWTON T.M.	730



ESCUELA SECUNDARIA TÉCNICA #54 ISAAC NEWTON T.V.	650
ESCUELA SECUNDARIA CENTENARIO DE LA REVOLUCION MEXICANA	200
TOTAL DE JÓVENES ATENDIDOS=	3,642
TOTAL DE ESCUELAS ATENDIDAS	9

TEMAS IMPARTIDOS EN EL MES:

- CAMPAÑA CONTRA EL ACOSO ESCOLAR “¡CONVIVE EN ARMONÍA!”
- NUNCA RENUNCIES A TUS SUEÑOS.
- TECNOLOGÍAS Y CONDUCTAS.

NIÑOS DE PRIMARIA ATENDIDOS EN EL MES DE NOVIEMBRE:

ESCUELA	# DE NIÑOS
PRIMARIA FRANCISCO ZARCO	45
PRIMARIA FRAACIONAMIENTO LAS NOAS	60
PRIMARIA INSTITUTO 18 DE MARZO	35
TOTAL DE NIÑOS ATENDIDOS=	140
TOTAL DE ESCUELAS ATENDIDAS	3

TEMAS IMPARTIDOS EN EL MES:

- UNA FORMA DE ABUSO: EL ACOSO ESCOLAR.

MUJERES ATENDIDAS EN EL MES DE NOVIEMBRE:

COMUNIDAD	MUJERES ATENDIDAS
EJIDO EL COMPÁS	10
EJIDO EL PARAÍSO	5
EJIDO MACITAS	12
EJIDO VICENTE NAVA	10
EJIDO AQUILES SERDÁN	5
EJIDO CHIHUAHUITA VIEJO	12
EJIDO CHIHUAHUITA NUEVO	10
EJIDO LÁZARO CÁRDENAS	10
EJIDO 6 DE OCTUBRE	20
EJIDO SANTA CLARA	14
EJIDO ESTACIÓN VIÑEDO (GRUPO JARDÍN DE NIÑOS)	15
EJIDO ESTACIÓN VIÑEDO (GRUPO PRIMARIA)	19
EJIDO SAN SEBASTIÁN (GRUPO PRIMARIA)	6
EJIDO SAN SEBASTIÁN (GRUPO JARDÍN DE NIÑOS)	20
EJIDO SAN FELIPE	15
EJIDO SANTA CRUZ LUJÁN	12
TOTAL DE MUJERES ATENDIDAS EN EL MES=	195
TOTAL DE COMUNIDADES ATENDIDAS	16

TEMAS IMPARTIDOS EN EL MES:

- HIGIENE Y ARREGLO PERSONAL.



- SALUD Y ALIMENTACIÓN BALANCEADA.
- MADUREZ.
- PADRES EDUCADORES EN LA FE.
- TU ACTITUD CAMINO AL ÉXITO.
- AUTOCONOCIMIENTO.
- EL ESPÍRITU NAVIDEÑO VIVE EN MÍ.

SERVIDORES PÚBLICOS O TRABAJADORES ATENDIDOS EN NOVIEMBRE

EMPRESA WOOD CRAFTERS DE MEXICO, PLANTA GOMEZ PALACIO	50
-------------------------------------------------------	----

TEMAS IMPARTIDOS

- COMO SER EMOCIONALMENTE INTELIGENTE.

TALLERES DE ORIENTACIÓN PREMATRIMONIAL CIVIL.

SESIONES DE PLÁTICAS PREMATRIMONIALES=	5
TOTAL DE PAREJAS ASISTENTES EN NOVIEMBRE=	156

ACTIVIDADES ESPECIALES

- EL DEPARTAMENTO DE FORTALECIMIENTO FAMILIAR Y VALORES PARTICIPO COMO JUEZ EN EL CONCURSO DE ALTARES DE MUERTOS, QUE SE REALIZO EN ESCUELAS PRIMARIAS Y SECUNDARIAS, SE CALIFICARON 20 ALTARES.
- SE IMPARTIÓ JUNTO CON EL DIF ESTATAL Y LA ASOCIACION DE PADRES DE FAMILIA DEL ESTADO DE DURANGO, UNA CAPACITACIÓN PARA LOS INTEGRANTES DEL PROGRAMA NUESTRA MISION COMO PADRES, CON UN REGISTRO DE 120 PADRES EN TOTAL.



INTERNADO FRANCISCO ZARCO

LISTA DE ASISTENCIA

SEMANA 12

DEL 03 AL 07 DE NOVIEMBRE 2014

TOTAL 80 MENORES

SEMANA 13

DEL 10 AL 14 DE NOVIEMBRE 2014

TOTAL 80 MENORES

SEMANA 14

DEL 17 AL 21 DE NOVIEMBRE 2014

TOTAL 80 MENORES

SEMANA 15

DEL 24 AL 28 DE NOVIEMBRE 2014

TOTAL 80 MENORES

TALLERES

TALLER DE DANZA

TOTAL 69 MENORES

TALLER DE TAE KWON DO

TOTAL 63 MENORES

TALLER DE HUERTOS

TOTAL 62 MENORES

TALLER DE BANDA DE GUERRA

TOTAL 64 MENORES



PROGRAMA PARA LA PROTECCION Y DESARROLLO INTEGRAL DE LA INFANCIA

ALFABETIZACIÓN
ALAN RÍOS HERNÁNDEZ
ALMA EDITH MTZ. MTZ.
LESLY J. GARCÍA TORRES
ERIK E. MTZ. QUEVEDO
ESTRELLA GPE. PÉREZ ACOSTA
JOSÉ CARLOS PÉREZ ACOSTA
KENDI GARCÍA TORRES
NAYELI G. VALENZUELA LUNA
GEOVANA GPE. CASILLAS ESPINOZA
MIGUEL A. CASILLAS ESPINOZA
JUAN JOSÉ
SAMUEL J. VILLA ROSALES
JOSÉ ENRIQUE CASILLAS ESPINOZA
SARA BERNAL JIMÉNEZ
ABRIL EDITH MARTÍNEZ MTZ.
NAIDELIN ITZEL VALENZUELA LUNA

REGULARIZACIÓN
ALICIA MONTSERRAT ÁLVAREZ JAIME
JUAN PABLO CHÁVEZ RAMOS
NANCY GABRIELA GARCÍA BAISA
BRIZALI JAIME CASTAÑEDA
JAIME MARTÍNEZ VALLES
TRISTAN
PRISCILA
CARMEN LIZETH OCHOA SALAS
JARED EDUARDO PÉREZ LUNA
JESÚS URIEL PÉREZ LUNA
BRYAN JARED REYES VÁZQUEZ
TANIA RUBÍ REYES VÁZQUEZ
NAYANCI PAOLA VALENZUELA LUNA
MARÍA FERNANDA PULIDO IBARRA
JUAN ALFONSO VITELA MOTA
MARÍA GUADALUPE LÓPEZ IBARRA
PAMELA ALEJANDRA GALLEGOS JAIME

PRIMARIA
ESTRELLA GABRIELA BÁRCENAS GLZ.
ALEXIS RÍOS HERNÁNDEZ
WILLIAM JACIEL ALARCÓN RIVERA



GÓMEZ PALACIO

CRECIENDO JUNTOS

R. AYUNTAMIENTO 2013-2016



HÉCTOR ALDAHIR MEJÍA MARTÍNEZ
ABRIL ERIKA MTZ. MARTÍNEZ
MINERVA GLZ. ESPARZA
MIRIAM HDZ. CASTAÑEDA
LUIS FERNANDO MTZ. MARTÍNEZ
RICARDO ALFREDO MTZ. HDZ.
DIANA MAGALY ALCANTAR ZAMORA
JESÚS MANUEL GUIJARRO GARCÍA
LUIS ALEJANDRO GRACIANO LUNA
LAURA TERESA MUÑOZ HINOSTROZA
JAZMÍN GUADALUPE CARRILLO ALDABA
LUIS JAVIER MARÍN MARTÍNEZ
JESÚS ALONSO ESPINOZA CASILLAS
JUAN DIEGO RIVERA LAZALDE
SIMÓN NATIVIDAD SALAS MTZ.
ISRAEL RESENDIZ TAPIA

SECUNDARIA
ABIGAIL ROMERO TAPIA
DULCE NEFTALÍ BORJAS HDZ.
VELIA IRENE LUNA LÓPEZ
JOSÉ GUADALUPE GARCÍA RÍOS
BRYAN ALEJANDRO CARRILLO REYES
DAVID ROMÁN CONTRERAS
JAIRO IZAC MORENO PALACIOS
JOSÉ LINO GONZÁLEZ GLZ.
JUAN RICARDO GARCÍA VILLA
CARLOS ENRIQUE MTZ. HINOSTROZA
NORMA ELIZABETH ORTIZ HDZ.
JUAN ANTONIO CUEVAS ESPINOZA
KAREN MARTÍNEZ HERNANDEZ
PERLA YANETH FRAIRE CONTRERAS
LIRIO ELIZAMA MTZ. ORDAZ
GUILLERMO RDZ. CERVANTES
DANIELA ORTEGA GUARDADO
JOSÉ GUADALUPE GLZ.
CRISTIAN ENRIQUE HDZ. CASTILLO
LIZBETH TORRES SANTANA

CARPINTERIA
SHALOM ISRAEL DURAN
DANIEL ALBERTO CRUZ V.
DAVID ESCOBAR HOLGUÍN
ERICK LUNA GONZÁLEZ E.



JORGE ROBERTO PIÑA LOERA
MIGUEL ÁNGEL VILLA ESCOBEDO
ELMER ALONSO ESPINO SANDOVAL
ELEAZAR ESQUIVEL CAMACHO
MARCO ANTONIO CRUZ NIEVES
JUAN ANTONIO VALENCIANO
ALEJANDRO VALENCIANO
OLIVER MANUEL RIVERA HOLGUÍN

COMPUTACION
SHALOM ISRAEL DURÁN TINAJERA
ANDRÉS ÁVILA HOLGUÍN
MARCELA LUNA ROSALES
FERNANDO VILLA ESCOBEDO
MIGUEL ÁNGEL VILLA ESCOBEDO
CARLOS ARON ESTRADA ALVARADO

BASQUETBOL
FERNANDO VILLA ESCOBEDO
VÍCTOR ALEJANDRO GÓMEZ MEDINA
CARLOS AARÓN ESTRADA ALVARADO
JOSÉ ÁNGEL HERNÁNDEZ LÓPEZ
LUIS FERNANDO MTZ. MARTÍNEZ

FUTBOL
KENDY YANDERI MEJÍA GARCÍA
LAURA TERESA MUÑOZ HINOSTROZA
LUIS FERNANDO MTZ. MARTÍNEZ
ERIKA ABRIL MTZ. MARTÍNEZ
MIGUEL ÁNGEL VILLA ESCOBEDO
FRANCISCO JAVIER CARRILLO ALDABA
CARLOS ARON ESTRADA ALVARADO
HUMBERTO URIEL MESTA ACOSTA
JESÚS MANUEL GUIJARRO GARCÍA
VÍCTOR EDUARDO
VÍCTOR ALEJANDRO GÓMEZ MEDIANA
ESTRELLA GABRIELA BÁRCENAS GLZ.
MIGUEL ARMANDO MACÍAS DÁVILA
KAREN MTZ. HERNÁNDEZ
FERNANDO VILLA ESCOBEDO
CINTHIA CAROLINA VILLALBA SILVA



TAE KWON DO
CARLOS AARÓN ESTRADA ALVARADO
INGRID RUBÍ BUGARIN GUZMÁN
ANDREA ALEJANDRA VELAZCO GUZMÁN
VALERIA BERENICE FLORENCIA REYES
FERNANDO VILLA ESCOBEDO
HUMBERTO URIEL MESTA ACOSTA
KENDY YANDERI MEJÍA GARCÍA
LAURA TERESA MUÑOZ HINOSTROZA
ESTRELLA GABRIELA BÁRCENAS
MIGUEL ARMANDO MACÍAS ÁVILA
CRISTÓBAL RIVAS ARMENDÁRIZ
USIEL CARRILLO CATÓN
KAREN MARTÍNEZ HERNÁNDEZ
LUIS FERNANDO MTZ. MARTÍNEZ
DIEGO ANDRÉ ALARCÓN GARCÍA
VÍCTOR ALEJANDO GÓMEZ MEDINA

BELLEZA
MARÍA ESTHER TULA LOMELI
MARÍA GORETY LÓPEZ GARCÍA
GUADALUPE DE LA CRUZ N.
ALEJANDRA RIVERA ROCHA
NATALIA FABIOLA GARCÍA
I. BERENICE CISNEROS RDZ.
MIRIAM ALFARO QUEZADA
VANESSA RODRÍGUEZ FLORES
PATRICIA BERNAL ARGOMANIZ
SANDRA E. ZAVALA OLIVAS
IRMA ISABEL AGÜERO V.
AMÉRICA JACQUELINE GUAJARDO CARRILLO
MARTHA DENISSE BORREGO ROSALES
DIANA DEL CARMEN VELÁZQUEZ HURTADO
GUADALUPE ANDRADE GONZÁLEZ

PINTURA
JENIFER RIVAS
SARAI
MARGARITA
DANIELA PULIDO VALDEZ
ANA LAURA BUGARIN GUZMÁN
INGRID RUBÍ BUGARIN GUZMÁN
DULCE
BERENICE



HÉCTOR
LESLIE
CANDY
KARINA
CHRISTOFER
EMILI
VALERIA
ALAN
SARAÍ
DIEGO
WENDY
WILLIAM
ALMA
ABRIL
ERIKA
NANCY
BÁRBARA

**CENTRO COMUNITARIO PARA LA PROTECCION A
LA INFANCIA (COL. AMPLIACION SANTA ROSA)**

CURSO DE TAE KWON DO
SARA TORRES MTNZ.
CRISTINA PALMA ESCOBEDO
JESÚS MANUEL MUÑOZ MTNZ.
ULISES GERARDO ORTIZ GLEZ
MAURO GABRIEL ORTIZ GONZÁLEZ
LUIS RICARDO ESQUIVEL SINECIO
LUIS RONALDO GONZÁLEZ ESCOBAR
JOSUÉ ISMAEL FÁBILA RUIZ
JACQUELINE DENIS FÁBILA RUIZ
YOHAN MARTÍNEZ LOERA
GERARDO AZAEL SERNA PÉREZ
LUIS FERNANDO MENESES QUIROZ
JESÚS EDUARDO NORIEGA VELÁZQUEZ
ABIGAIL NORIEGA VELÁZQUEZ
JOHATAN LUNA HERNÁNDEZ
EDUARDO FLORES ARRIETA
JESICA PAOLA FLORES ARRIETA
JOSÉ CARLOS ESQUIVEL SINECIO
CESAR ELSHADAI RÍOS LÓPEZ
JULIO YOTAM RÍOS LÓPEZ
ARELY SCARLET GONZÁLEZ GARCÍA
EDUARDO MISAEL RAMOS PÉREZ
MARCOS EDUARDO VEGA FAVELA



JESÚS NORBERTO DE LA CRUZ
LUIS ROMARIO GONZÁLEZ ESCOBAR
MARIO ENRIQUE GARCÍA GONZÁLEZ
DAVID DÍAZ TORRES

COMPUTACION
PAULINA YADIRA ROMERO TAPIA
JORGE YAHIR GUARDADO ESCOPITA
LESLIE VALERIA RODRÍGUEZ CORONADO
EVELYN MEDRANO LAVORICO
LEONARDO DANIEL HNDZ. SILVA
ANA DULCE BARRÓN ROMERO
MARÍA GUADALUPE DE LA FUENTE RDZ.
ARTURO IBÁÑEZ MEDINA

GUITARRA
ELÍAS NATANAHEL PANTOJA JUÁREZ
ANA PAOLA AMAYA GARAY
DIANA PAOLA BARRIENTOS GARCÍA
HIROMI SUZZETH DE ANDA ANTÚNEZ
ALAN GEOVANY GONZÁLEZ LÓPEZ
JOHNATAN LUNA HERNÁNDEZ
ÁNGEL GABRIEL ARÁMBULA RODRÍGUEZ
JESÚS RAFAEL CRUZ DÍAZ



**PROCURADURÍA DE LA DEFENSA DEL MENOR,
LA MUJER Y LA FAMILIA**

DEL 03 AL 28 DE NOVIEMBRE DE 2014

TIPO DE APOYO
ATENCIÓN A MENORES MALTRATADOS
OMISIÓN DE CUIDADOS
CUSTODIA PROVISIONAL DE MENORES
ASESORIA DE PENSIONES ALIMENTICIAS
DEPOSITO Y ENTREGA DE PENSIONES ALIMENTICIAS
ASESORIA SOBRE DIVORCIOS
CONFLICTOS FAMILIARES
MEDIACION
ASESORIA SOBRE VIOLENCIA
ANTENCION A TERCERA EDAD
ASESORIA NO FAMILIAR
ASESORIA DE ADOPCION
ASESORIA JURIDICA

<p>TOTAL DE APOYOS: 303 A HOMBRES, MUJERES Y MENORES. LAS EDADES COMPRENDIDAS VAN DESDE LOS 06 HASTA LOS 75 AÑOS DE EDAD</p>



ASISTENCIA SOCIAL

APOYO CON EGRESO DE HOSPITALIZACION		
NOMBRE	EDAD	DOMICILIO
BAÑUELOS ALVARADO JORGE ARTEMIO	46	COL. FELIPE ANGELES
CASTILLO ESCOBAR AMALIA	65	EJIDO 13 DE MARZO
CASTRUITA BANDA ALIONZO	59	COL. FRANCISCO ZARCO
CORDERO SIFUENTES JESUS	50	COL. FCO. VILLA
DOMINGUEZ MORGE RENAN	71	FRACC. CERRO LINDO
GUZMAN RODRIGUEZ SEBASTIAN ALEJANDRO	7	COL. EL CAMPESTRE
HERNANDEZ CONTRERAS JUAN	17	COL. DOROTEO ARANGO
HINOJOSA PEREZ MARTIN	51	FRACC. HAMBURGO
MUÑOZ MORALES INOCENCIO	77	COL. RICARDO FLORES MAGON
PEREZ MARTINEZ MARIA DEL AMPARO	34	COL. ARMANDO DEL CASTILLO
PORTILLO GALVAN RAYMUNDO	55	COL. TIERRA BLANCA
REYES GLORIA LORENA DEL CONSUELO	30	COL. MAYAGOITIA
VELAZQUEZ CAMACHO GPE. MILAGROS	26	COL. CENTENARIO

VALES DE FARMACIA ENTREGADOS		
NOMBRE	EDAD	DOMICILIO
BARAJAS ARCEA DORA	70	COL. 15 DE DICIEMBRE
DUEÑEZ DIAZ BENITO	50	EJIDO CUBA
ESTRADA DIAZ MAYRA CRSITINA	21	COL. GUADALUPE VICTORIA
GARCIA NAVARRO LAURA	41	EJIDO GRANJA NAZAS
GARCIA NAVEJAS FATIMA	4	COL. LOPEZ PORTILLO
GONZALEZ REYES FABIOLA YAQUELIN	9	COL. MIGUEL DE LA MADRID (CICLO COMBINADO)
GRIJALVA ALCANTAR CYNTHIA CECIL	31	COL. REVOLUCIÓN
GUZMAN RODRIGUEZ SEBASTIAN ALEJANDRO	7	COL. EL CAMPESTRE
GUZMAN RODRIGUEZ SANTIAGO	7	COL. EL CAMPESTRE
HEREDIA RALLOS MARGARITA	53	EJIDO VERGEL
HERNANDEZ VARGAS CONSUELO	78	COL. SANTA ROSA
HERNANDEZ ACOSTA GISELLE JUDIT	22	COL. ROSALES
HERRERA REYES JULIAN	58	COL. CARLOS HERRERA
JARAMILLO MACIEL MAYRA LIZETH	29	COL. EL DORADO
JARAMILLO MACIEL MAYRA LIZETH	29	COL. EL DORADO
LOZANO ARMENDARIZ DAVID ANTONIO	7	COL. VALLE DE CHAPALA
LUNA RIOS MARTINA DE LA LUZ	37	COL. EL CONSUELO
MACIAS GUTIERREZ ISRAEL	27	EJIDO PASTOR ROAUIX
MACIAS NICOLAS	67	COL. EL CONSUELO
MACIAS NICOLAS	67	COL. EL CONSUELO
MARTINEZ LARA MARIA DE JESUS	51	COL. NUEVO LOS ALAMOS
MARTINEZ RAMIREZ RENATA	1	COL. SANTA ROSA
MARTINEZ RAMIREZ RENATA	1	COL. SANTA ROSA
MOLINA ZUÑIGA CESAR	48	COL. FIDEL VELAZQUEZ
MONTES ENRIQUEZ EMILY DANIELA	1	COL. BUGAMBILIAS



OLIVAS GOMEZ AURELIA	64	AMPL. LAZARO CARDENAS
PEREZ AGUERO MIGUE ANGEL	7	COL. FCO. VILLA
PORTILLO GALVAN LETICIA	53	COL. TIERRA BLANCA
PRESSIOR VICTOR GERTI		COL. 15 DE DICIEMBRE
REYES ESQUEDA SOTLHY VIANEY	30	FRACC. MIRAVALLE
ROBLES AYALA YADIRA	27	EJIDO POANAS
ROSALES SANDATE HECTOR	71	EJIDO SANTA CLARA
RUIZ GAMEZ MA. CONCEPCION	60	EJIDO VENECIA
SANTOS GARCIA JUAN	37	COL. LAZARO CARDENAS
SANTOYO NOVELLA MARTHA ELENA	48	EJIDO MADRID
TORRES MATA LAURA ISELA	38	ZONA CENTRO
ZAMORA VARGAS MIRANDA	2	COL. MEZQUITAL 1
REYES CORDOVA ANA CECILIA	34	FRACC. SANTA SOFIA
ZAMORA DIAZ EDGAR ELI	20	LOC SN PEDRO ITZICAN,POCITLAN,JAL

PASAJE FORANEO		
NOMBRE	EDAD	DOMICILIO
CALDERA ALICIA	59	ZONA CENTRO
CARMONA RODRIGUEZ RAUL	41	ZONA CENTRO
CASTILLO VELAZQUEZ LUCERO		COL. LETICIA HERRERA
DIAZ MENDEZ ALFREDO		ZONA CENTRO
GARCIA ALDERETE JAVIER	56	ZONA CENTRO
GOMEZ OCHOA ANDREA	50	COL. OTILIO MONTAÑO
GOVEA GARCIA MARIA MAGDALENA	25	COL. CENTENARIO
HERAS PERALTA DANIEL	36	ZONA CENTRO
HERAS PERALTA DANIEL	36	ZONA CENTRO
JIMENEZ CHAVEZ MARIA GUADALUPE	44	COL. LETICIA HERRERA
LOPEZ AVILA ROSALIO	56	ZONA CENTRO
MONTAÑEZ GOMEZ JOSE BONIFACIO	42	COL. NUEVO LOS ALAMOS
MORENO GONZALEZ ELVIRA	79	ZONA CENTRO
RAMON HERRERA ALDACO	41	ZONA CENTRO
RAMON HERRERA ALDACO	41	ZONA CENTRO
REYES DURON MIRIAM YANETH	22	FRACC. VILLA NAPOLES
REYES MERAZ KARIME JULIETA	8	ZONA CENTRO
MARTINEZ ALEMAN JESUS OMAR	3	COL. GUADALUPE VICTORIA
ORTIZ LOPEZ MICAELA	66	COL. SANTA ROSA
QUIROZ LOPEZ ANDREA	77	ZONA CENTRO
PEREZ BORJON JAIME DE JESUS	7	COL. TIERRA BLANCA
QUEZADA SALAZAR GAMALIEL	3	EJIDO EL COMPAS

APOYO CON IMPLEMENTOS ORTOPEDICOS		
NOMBRE	EDAD	DOMICILIO
ASTORGA GONZALEZ AGUSTINA	94	EJIDO RINCONADA
GODINES MORALES GRISELDA MONSERRAT	14	COL. VALLE DE GUADIANA
ROSALES AVILA JUAN CARLOS	7	EJIDO SANTA CLARA



APOYO DE SILLAS DE RUEDAS		
NOMBRE	EDAD	DOMICILIO
MARTINEZ ALEMAN JESUS OMAR	3	COL. GUADALUPE VICTORIA
ORTIZ LOPEZ MICAELA	66	COL. SANTA ROSA
QUIROZ LOPEZ ANDREA	77	ZONA CENTRO
CABELLO CERDA JUAN JOSE	11	FIDEL VELAZQUEZ

APOYO DE ANDADOR		
NOMBRE	EDAD	DOMICILIO
MARQUEZ BARRAZA CARMEN	80	COL. CARRILLO PUERTO
ROMERO RAMIREZ MARIA TERESA	57	COL. BRITTINGHAM

APOYO DE MULETAS		
NOMBRE	EDAD	DOMICILIO
GUTIERREZ MARTEL MARIA ELENA	51	FRACC. LOS ALAMOS
REYES CASTILLO MARIA CRISTINA	45	FRACC. VILLAS LAS MISIONES

CANALIZACION CON MEDICOS ESPECIALISTAS		
NOMBRE	EDAD	DOMICILIO
AGUILERA JIMENEZ BLANCA OBDULIA	49	EJIDO ABICINAS
AMADOR LOPEZ NELLY	21	COL. RUBEN JARAMILLO
ANDRADE CAMACHO ELBA	46	COL. NUEVO REFUGIO
ESCOBEDO PADILLA MARIA TERESA	47	COL. FELIPE ANGELES
MICHEL CARDENAS JAVIER	48	COL. NUEVO REFUGIO
TENA OVIEDO ALEJO	83	COL. 15 DE DICIEMBRE

APOYO CON PARTE DEL COSTO DE SERVICIOS FUNERARIOS		
NOMBRE	EDAD	DOMICILIO
CARMONA DE LA O J SANTOS	80	COL. FELIPE ANGELES
MEJIA AMBROSIO GUADALUPE	36	ZONA CENTRO

APOYO DE PAÑALES A NIÑOS DISCAPACITADOS O PERSONAS DE LA TERCERA EDAD		
NOMBRE	EDAD	DOMICILIO
ADAME MORONES MARGARITA	83	ZONA CENTRO
ALAMILLO AGUILAR MARCELINO	76	COL. 5 DE MAYO
ANDRADE GALLARDO PERLA	14	EJIDO BELLA UNION
AYALA GUTIERREZ LIBRADA	81	COL. PANFILO NAERA 1
AYALA GUTIERREZ LIBRADA	81	COL. PANFILO NAERA 1
CASTRO GARCIA GUILLERMINA	64	COL. FIDEL VELAZQUEZ
CHAVEZ CARREON JUAN ANTONIO	20	EJIDO LAS HUERTAS



GÓMEZ PALACIO

CRECIENDO JUNTOS

R. AYUNTAMIENTO 2013-2016



CORTEZ REYES JUAN CRISTOBAL	7	FRACC. VILLAS EL REFUGIO
DAVILA CHAVEZ JUAN	80	ZONA CENTRO
DAVILA CHAVEZ JUAN	80	ZONA CENTRO
DURAN AGUILAR JAIR DE JESUS	12	COL. PARQUE HUNDIDO
ESQUIVEL LOPEZ J. JESUS	68	COL. EL CONSUELO
FLORES JARAMILLO AGUSTINA	38	AMPL. FLORES MAGON
GARCIA RODRIGUEZ MARIA INES	61	COL. GONZALEZ DE LA VEGA
GARCIA AGUIÑAGA ANDREA	60	COL. EL FOCE
GARCIA IBARRA MINERVA	31	EJIDO SAN IGNACIO
GOMEZ DIAZ JORGE	29	EJIDO EUREKA
GOMEZ DIAZ JORGE	29	EJIDO EUREKA
HERNANDEZ CAZARES XIMENA	5	COL. RUBEN JARAMILLO
HERNANDEZ GARCIA MARIA DE LA LUZ	68	ZONA CENTRO
HERRERA AMADOR MILAGROS NAYELI	13	EJIDO CALIFORNIA
LUGO ROMAN ISRAEL	23	EJIDO ESTACION VIÑEDO
LUGO ROMAN ISRAEL	24	EJIDO ESTACION VIÑEDO
MACIAS GONZALEZ LIZETH ARACELI	27	ZONA CENTRO
MARTINEZ ALEMAN JESUS OMAR	3	COL. GUADALUPE VICTORIA
MARTINEZ MARTINEZ FRANCISCO JAVIER	7	EJIDO BRITTINGHAM
MEDRANO GALICIA EVELIN DANEYDA	10	COL. CAMPILLO SAENZ
MEDRANO GALICIA EVELIN DANEYDA	10	COL. CAMPILLO SAENZ
MONTOYA ORNELAS ERNESTO	60	ZONA CENTRO
MONTOYA ORNELAS ERNESTO	60	ZONA CENTRO
MORENO ROCHA MELESIO ARTURO	4	COL. CASA BLANCA
MORENO ROCHA MELESIO ARTURO	4	COL. CASA BLANCA
MURILLO CORDERO ARELI EUNICE	2	EJIDO LAS HUERTAS
OROPEZA GARCIA SOCORRO	85	COL. BELLA VISTA
PEDROZA PUENTE JOSE ROBERTO	3	COL. ROSALES
PEREZ MARTINEZ MANUEL SIGIFREDO	4	COL. RINCONADAS HAMBURGO
PIEDRA BANDA JOSE JESUS	64	ZONA CENTRO
PIÑA CORREA ESTHER	89	COL. DOROTEO ARANGO
PIÑA CORREA ESTHER	89	COL. DOROTEO ARANGO
QUEZADA SALAZAR GAMALIEL	3	EJIDO EL COMPAS
QUEZADA REYES MARIA BLANCA	63	COL. EL FOCE
RAMIREZ DOMINGUEZ IGNACIA	78	EJIDO CUBA
RANGEL VAZQUEZ ANTONIA	94	ZONA CENTRO
REYES MARTINEZ SALVADOR	20	COL. BRITTINGHAM
REYES MARTINEZ SALVADOR	20	COL. BRITTINGHAM
REYES ZUBIA ROSALIO	81	COL. VILLA LAS MISIONES
REYNOSO JUAREZ CECILIA GUADALUPE	8	COL. CENTENARIO
REZA BARRON REYNA GUADALUPE	5	COL. TIERRA BLANCA
RIOS MORENO YOLANDA	39	FRACC. VILLAS LAS MISIONES
RIVAS MENDOZA RAMON GPE.	10	COL. TIERRA Y LIBERTAD
RODRIGUEZ BECERRA AGUSTIN	35	EJIDO NUMANCIA
RODRIGUEZ BECERRA AGUSTIN EZEQUIEL	35	EJIDO NUMANCIA
SALAZAR SALAZAR GABRIELA	50	COL. MAYAGOITIA
SALDAÑA CASTRO AURELIA		COL. FIDEL VELAZQUEZ
SERRANO SANCHEZ MARIA DE LOURDES	28	COL. FIDEL VELAZQUEZ



SERRANO SANCHEZ MARIA DE LOURDES	28	COL. FIDEL VELAZQUEZ
TOBAR ESTRADA CRISTAL ESMERALDA	2	COL. LETICIA HERRERA
TRUJILLO LEANDRO MARIA DEL REFUGIO	84	COL. SAN ANTONIO
VALDEZ ALVAREZ JOSE ALFREDO	62	FRACC. AGABIAS
VALLES HERNANDEZ ANGELA	80	COL. NUEVO REFUGIO
VILLA DIAZ FLORENCIA	87	COL. ABRAHAM ROSALES

APOYO DE LENTES		
NOMBRE	EDAD	DOMICILIO
CALDERA ALICIA	59	ZONA CENTRO
DOMINGUEZ VILLEGAS CLAUDIA PATRICIA	38	COL. ABRAHAM ROSALES
REYES GOMEZ EDGAR ALEJANDRO	13	COL. MAYAGOITIA
RODRIGUEZ AREVALO DORALI MONSERRAT	15	COL. MEZQUITAL 1
RODRIGUEZ AYALA MARIA		COL. PANFILO NAERA 1

ESTUDIOS MEDICOS		
NOMBRE	EDAD	DOMICILIO
CASTILLO ESCOBAR AMALIA	65	TLAHUALILO
MARTINEZ TRUJILLO FLORA		COL. SAN ANTONIO
MONTOYA LOPEZ JOSE REFUGIO	52	COL. CENTENARIO
ZAMORA RODRIGUEZ EDWING DE JESUS	9	EJIDO EL COMPAS

APOYO DE DESPENSAS		
NOMBRE	EDAD	DOMICILIO
BELMONTES AGUILAR SOFIA	72	COL. TIERRA BLANCA
CASTILLO RODRIGUEZ MIGUEL ANGEL		COL. LUIS DONALDO COLOSIO
DIAZ DIAZ PETRA	65	EJIDO BUCARELI
ESTRADA DIAZ MAYRA CRSITINA	21	COL. GUADALUPE VICTORIA
GARZA BADILLO ANDREA	85	COL. MAYAGOITIA
LABORICO GALINDO RITA	39	COL. INDEPENDENCIA
MARTINEZ ALONSO ROSENDO	64	COL. SANTA ROSA
MATA ESCALANTE MARIA NAZARIA	54	ZONA CENTRO
MONTES PEREZ FELIPA	66	EJIDO SAN IGNACIO
MONTOYA LOPEZ JOSE REFUGIO	52	COL. CENTENARIO
MORALES PISAÑA MA. CELIA	70	EJIDO SAN IGNACIO
OCHOA FLORES MANUEL	63	COL. VALLE DE CHAPALA
ORTIZ MACIAS CAROLINA	45	EJIDO VERGELITO
ORTIZ MACIAS REYES	52	EJIDO EL CONSUELO
RAMOS GARCIA JOSE LUIS	23	COL. FRANCISCO ZARCO
REYES DIAZ GLORIA	37	COL. AMP. LAZARO CARDENAS
REYES GARCIA DOLORES	64	FRACC. SANTA SOFIA
SALAZAR ROSALES GUILERMINA	43	COL. FRANCISCO ZARCO
SANCHEZ RENTERIA SANTIAGA	66	COL. SANTA ROSA
ZAPATA LOPEZ JUAN ANTONIO	42	COL. FIDEL VELAZQUEZ



GÓMEZ PALACIO
CRECIENDO JUNTOS
R. AYUNTAMIENTO 2013-2016



NOTA: LOS APOYOS ABAJO MENCIONADOS NO SE ENCUENTRAN EN LOS CONCEPTOS DE ASISTENCIA SOCIAL PERO SE REALIZÓ DICHA GESTION:

- SE LLEVÓ ACABO EL EVENTO DELBINGO